

**PROELEVEL**  
MORE THAN AN AGENCY

# SCOUTING

JANEIRO 2026

## EDUARDO QUARESMA

E AINDA...

- AFONSO MOREIRA
  - AL MUSRATI
  - AURÉLIO BUTA
  - RICARDO HORTA
  - TIAGO TOMÁS
- E MUITOS MAIS...

**MERCADO DE TRANSFERÊNCIAS**  
INVERNO 2025/26



**Edição**  
Proeleven

**Produção**  
Revista Scout

**Diretores**  
João Lemos  
Pedro Carvalho  
Filipe Carvalho

**Diretor de Redação**  
Pedro Carvalho

**Redação**  
Daniel Dantas  
Diogo Castela

**Diretor Departamento Design**  
João Lemos

**Paginação**  
Francisco Canais

**Revisão**  
Pedro Carvalho

**Fotografia**  
Instagram

**Créditos**  
UEFA  
FIFA  
FPF  
Liga Portugal  
Transfermarkt  
WyScout  
SciSports

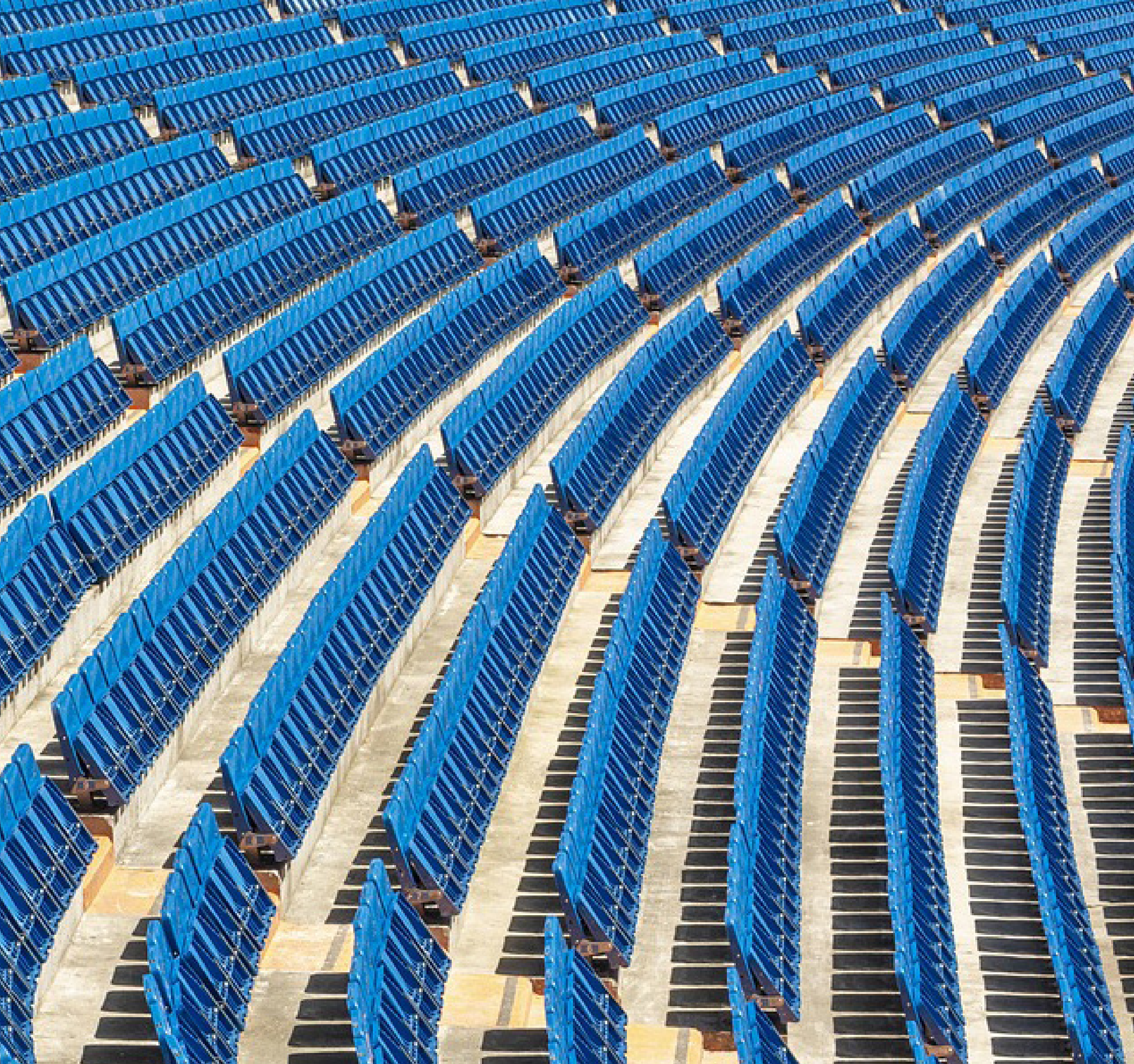

Em todas as imagens reproduzidas na revista e/ou respetivo website, foram respeitados os seus devidos direitos de autor e devidamente referenciados na ficha técnica. Desta forma, não pretendemos infligir quaisquer danos aos seus respetivos autores, colocando sempre em evidência a sua justa e respeitada utilização.

# ÍNDICE

PROLEVEN - SCOUTING



<i>Editorial: Proeleven Scouting: Renovar o Ano, Reforçar a Visão</i>	6
<i>Em Foco: Eduardo Quaresma</i>	8
Tiago Tomás	22
Aurélio Buta	26
Kim Ji-Soo	30
Gonçalo Paciência	34
Afonso Moreira	38
Ricardo Horta	42
Al Musrati	46
Josué	50
Gonçalo Oliveira	54
Rafael Fernandes	58
Patryk Paryzek	62
João Carvalho	66
Pedro Ferreira	70
Mithat Pala	74
Luka Zahović	78
Rodrigo Dias	82
Leonardo Buta	86
Pedro Santos	90
Diogo Fernandes	94
Loreintz Rosier	98

# EDITORIAL

## Scouting Proeleven: Renovar o Ano, Reforçar a Visão

O ano de 2026 abre-se diante de nós com aquilo que cada novo ciclo inevitavelmente traz: expectativas renovadas, ambições reforçadas e desafios à altura do caminho que queremos continuar a construir. Para a Proeleven, este não será apenas mais um ano: será um ano-chave para consolidar e elevar os nossos padrões de qualidade, de serviço e de impacto no mundo do futebol.

Entramos em 2026 com a convicção de que o futuro pertence a quem trabalha com rigor, disciplina e paixão. É precisamente com este espírito que pretendemos transformar este ano num período de forte crescimento, de desenvolvimento de novas ideias e de maturação dos novos departamentos e áreas de negócio que temos vindo a criar, reforçando a nossa capacidade de apoiar atletas, treinadores, clubes e parceiros em cada fase do seu percurso.

A Proeleven afirma-se, cada vez mais, como um parceiro estratégico dentro da indústria. Uma agência que participa ativamente no engrandecimento do mercado, que colabora com clubes em múltiplos países e que vê no futebol um ecossistema de oportunidades que devem ser identificadas, preparadas e potenciadas. O nosso papel não se limita a intermediar. Pretendemos acrescentar valor, conhecimento, estrutura, método e visão de longo prazo.

A revista Proeleven Scouting nasceu precisamente com esse propósito: dar a conhecer talento. Talento que se revela no desempenho, na atitude competitiva, na capacidade de evolução e no potencial para chegar mais longe.

Vítor Gonçalves  
*Chief Financial Officer*

Nesta segunda edição, apresentamos novamente um conjunto de jogadores que, por diferentes razões, se destacam no panorama atual. Jogadores com identidade, características diferenciadoras e margem de progressão, com os quais queremos continuar a criar oportunidades de carreira.

Deixamos, assim, mais uma edição desta publicação, esperando que possam explorá-la, analisá-la e desfrutar do conteúdo que preparámos. Que esta revista seja também um convite para descobrir as próximas histórias de sucesso que, certamente, continuarão a surgir.

EM FOCO

EDUARDO

QUARESMA





PHOTOGRAPH BY [unreadable]



# EDUARDO QUARESMA

## DEFESA-CENTRAL

➤ CLUBE  
**SPORTING CP**  
LIGA PORTUGAL

➤ DATA DE NASCIMENTO  
**2 MARÇO 2002**

➤ NACIONALIDADE  
**PORTUGUESA**

## Serenidade, leitura e maturidade na retaguarda leonina

Formado na academia do Sporting CP, **Eduardo Quaresma** – defesa-central que pode também atuar enquanto defesa-direito – representa uma transição bem-sucedida do futebol de formação para o patamar sénior. Com anos de crescimento sob modelos de jogo distintos, o defesa português internacional sub-21, tem vindo a revelar todos os predicados que, desde cedo, o integraram nas maiores promessas da sua geração.

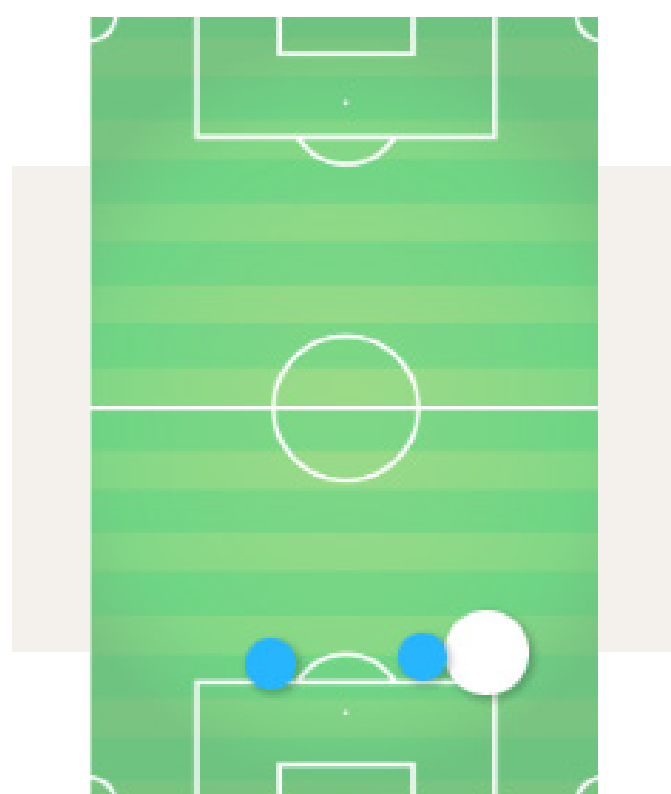

# Formação, estreia e consolidação no futebol profissional

Natural do Barreiro, Eduardo Quaresma integrou a academia leonina ainda em idade infantil, destacando-se desde cedo pela elegância com bola e pela maturidade na tomada de decisão.

O seu percurso foi marcado por uma ascensão rápida nos escalões de formação, chegando à equipa principal do Sporting CP, ainda adolescente, na temporada 2019/20.

Após uma época de escassa utilização (2020/21), seguiram-se experiências de empréstimo – no CD Tondela e no TSG Hoffenheim – que contribuíram para o seu crescimento e adaptação a realidades competitivas distintas.



2019/20  
**SPORTING CP**  
 LIGA PORTUGAL 🇵🇹

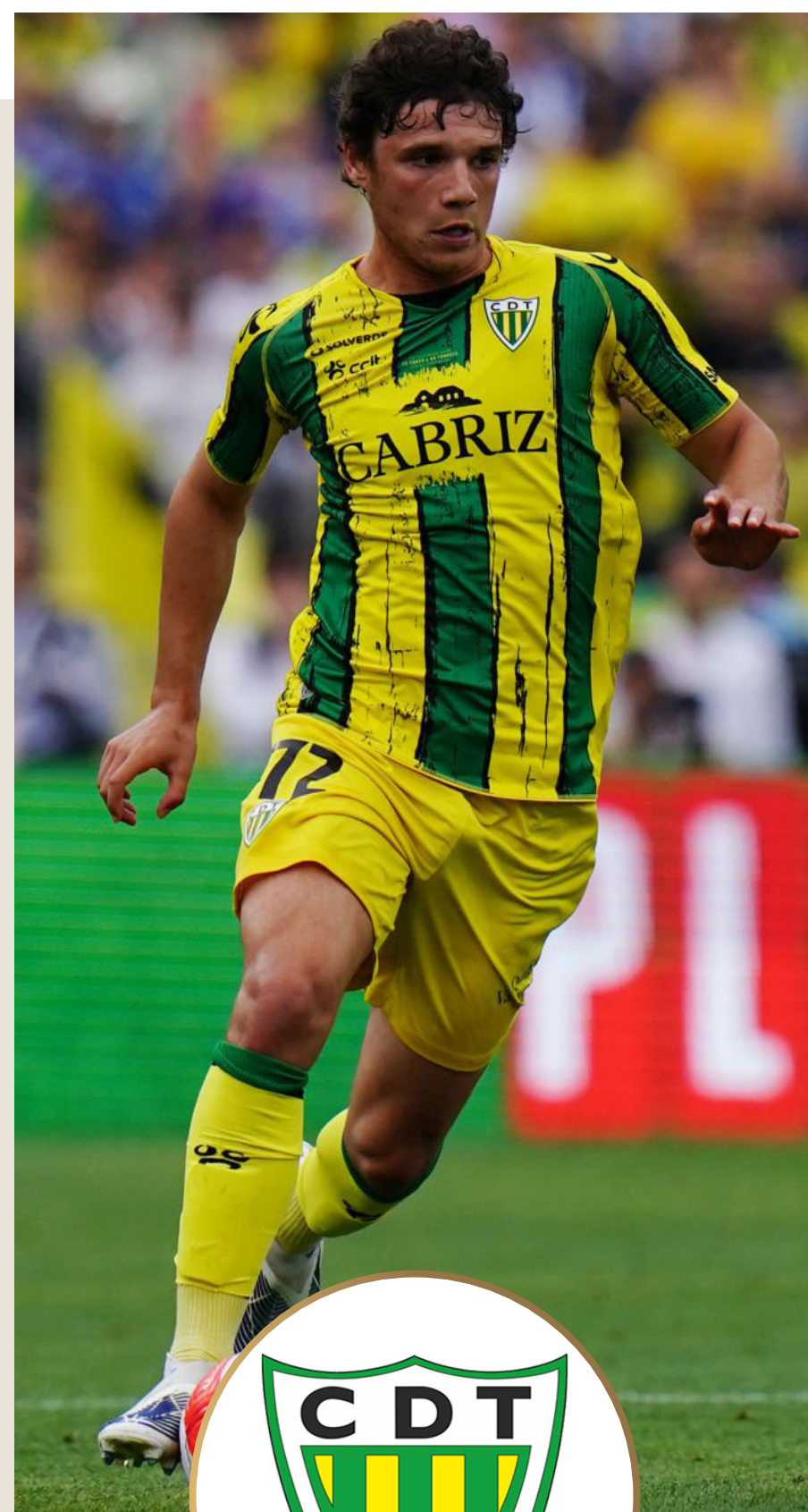

2021/22  
**CD TONDELA**  
 LIGA PORTUGAL 🇵🇹  
 (EMPRÉSTIMO)

A passagem pela Bundesliga, em particular, reforçou-lhe a agressividade nos duelos e a assertividade nas ações defensivas, completando o perfil de um defesa preparado para jogar em ritmos elevados e sob pressão constante.

O regresso a Alvalade, na época 2023/2024, tem vindo a ser pautado por regularidade e confiança. Mesmo com forte concorrência no setor, Eduardo Quaresma voltou a integrar-se no plantel principal, assumindo o papel de alternativa fiável e pronta para responder às exigências da equipa.



2022/23  
**TSG HOFFENHEIM**  
1. BUNDESLIGA   
(EMPRÉSTIMO)

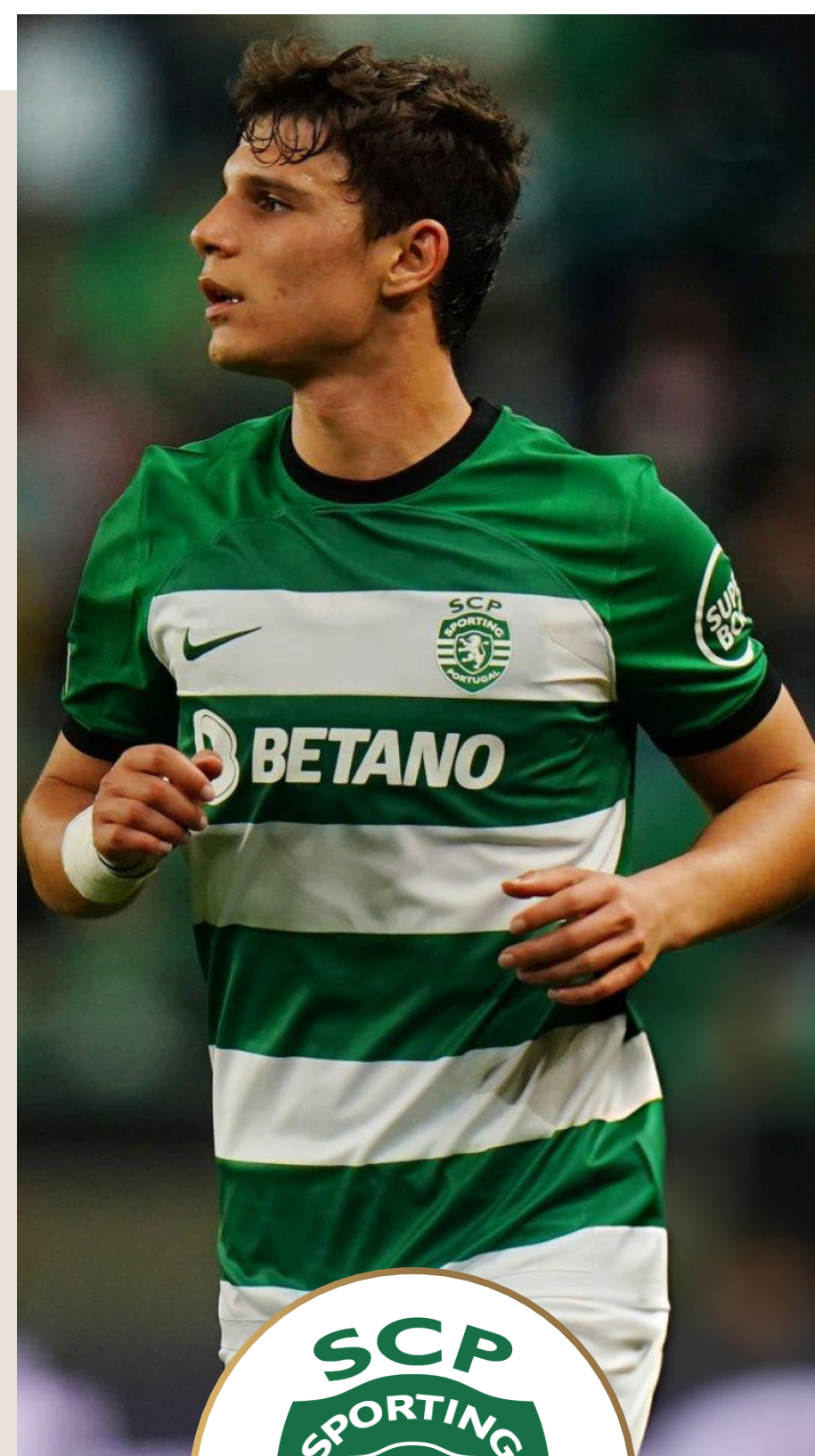

2023/24  
**SPORTING CP**  
LIGA PORTUGAL 

## Critério em posse e qualidade na primeira fase de construção

Na presente temporada, soma 15 jogos (1080 minutos), tempo suficiente para confirmar o que já se percebia nas épocas anteriores: um jogador *low-profile*, com qualidade técnica acima da média e uma leitura posicional que o torna uma opção segura em qualquer contexto competitivo.

O jogo de Eduardo Quaresma enquadra-se na perfeição nas dinâmicas de saída apoiada do Sporting CP. É um central que entende o jogo com bola - 71,1 passes por jogo, com uma taxa de acerto de 95% -, traduzem uma clareza de execução e uma serenidade raras num jogador da sua idade.

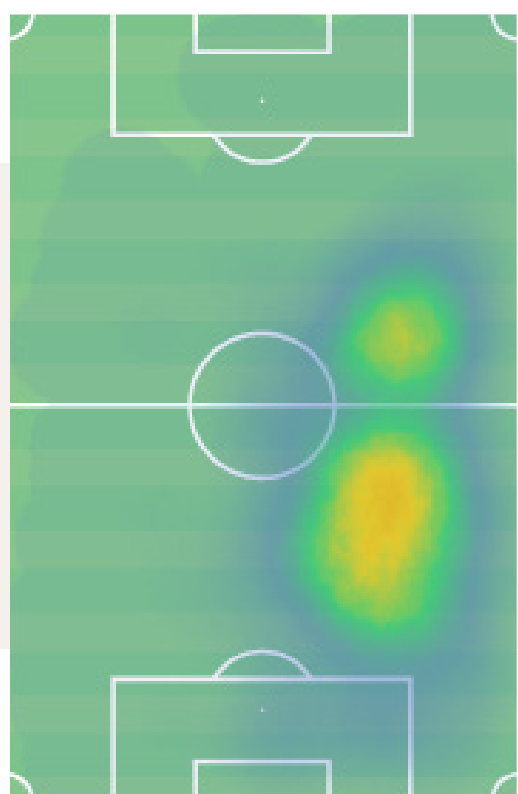

95%  
**PASSES  
 ACERTADOS  
 POR JOGO**





75%

DRIBLES  
EFICAZES  
POR JOGO

Dono de um primeiro toque orientado e leitura de pressão notável, é capaz de encontrar soluções verticais, acelerar a construção por dentro e manter a posse com critério. Quando necessário, assume o transporte, com 0,8 dribles por jogo (75% de sucesso), atraindo o adversário e libertando espaço para os colegas.

Esta confiança em posse, aliada a uma postura corporal sempre equilibrada e à precisão do passe longo, faz de Eduardo Quaresma um jogador fundamental para equipas autoritárias, que procuram construir desde trás, sob pressão.



## Eficiência defensiva e leitura posicional apurada

Sem bola, Eduardo Quaresma revela aquilo que os treinadores mais valorizam numa defesa: *timing*, lucidez e leitura. Com uma média de 15 duelos por jogo (57% ganhos), o central demonstra agressividade e capacidade para intervir com precisão, raramente recorrendo a ações faltosas.

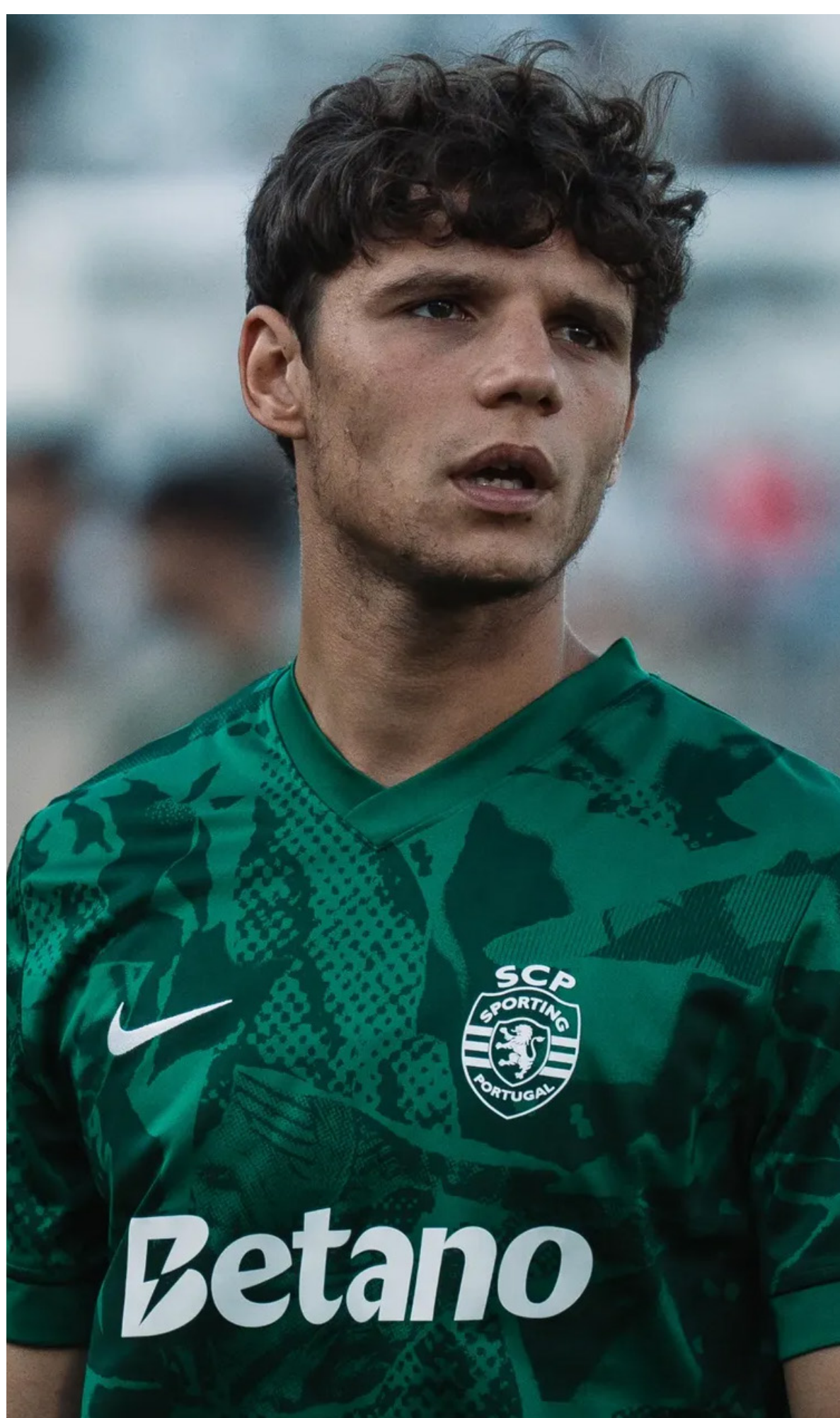

No jogo aéreo, possui 3,6 duelos por partida, e mantém uma postura firme nas bolas paradas defensivas. Adicionalmente, soma 3 interceções e 5 recuperações por jogo, indicadores que revelam atenção constante ao posicionamento e competência na antecipação de movimentos adversários. Fisicamente, alia velocidade curta e explosão a uma boa capacidade de aceleração, permitindo-lhe atuar em linhas subidas e proteger a profundidade com eficácia.

O seu comportamento tático é, acima de tudo, rigoroso. Sabe ajustar o corpo antes do contacto, mede bem as distâncias e mantém a calma mesmo em situações de maior exposição.

# Perfil competitivo e potencial de crescimento ao mais alto nível

Competitivo e concentrado, Eduardo Quaresma é um jogador que junta inteligência emocional ao compromisso coletivo. É bastante comunicativo dentro de campo, coordena a linha defensiva e exibe uma mentalidade trabalhadora e resiliente, qualidades reforçadas pelas experiências fora de Alvalade.

Do ponto de vista técnico, reúne atributos de central moderno: forte no desarme, criterioso em posse, e rápido na reação defensiva. No plano mental, destaca-se sobretudo pela serenidade sob pressão e pela confiança na decisão.



O Sporting CP vê nele um produto acabado da sua formação, um jogador preparado para sustentar a identidade tática da equipa comandada pelo técnico Rui Borges e, simultaneamente, um ativo com margem para crescer num contexto europeu. A sua recente evolução confirma que a promessa deu lugar a um defesa sólido e maduro, com todas as condições para consolidar o seu espaço no futebol de elite.

Atualmente, Eduardo Quaresma é um defesa preparado para responder à exigência do presente e construir o futuro com autoridade, simbolizando a solidez e a elegância da nova fornada de centrais formados em Alcochete.

48  
INTERNACIONALIZAÇÕES  
SUB-15 SUB-16 SUB-17  
SUB-18 SUB-19 SUB-21

PÉ  
DIREITO

1,85M

## → Highlights

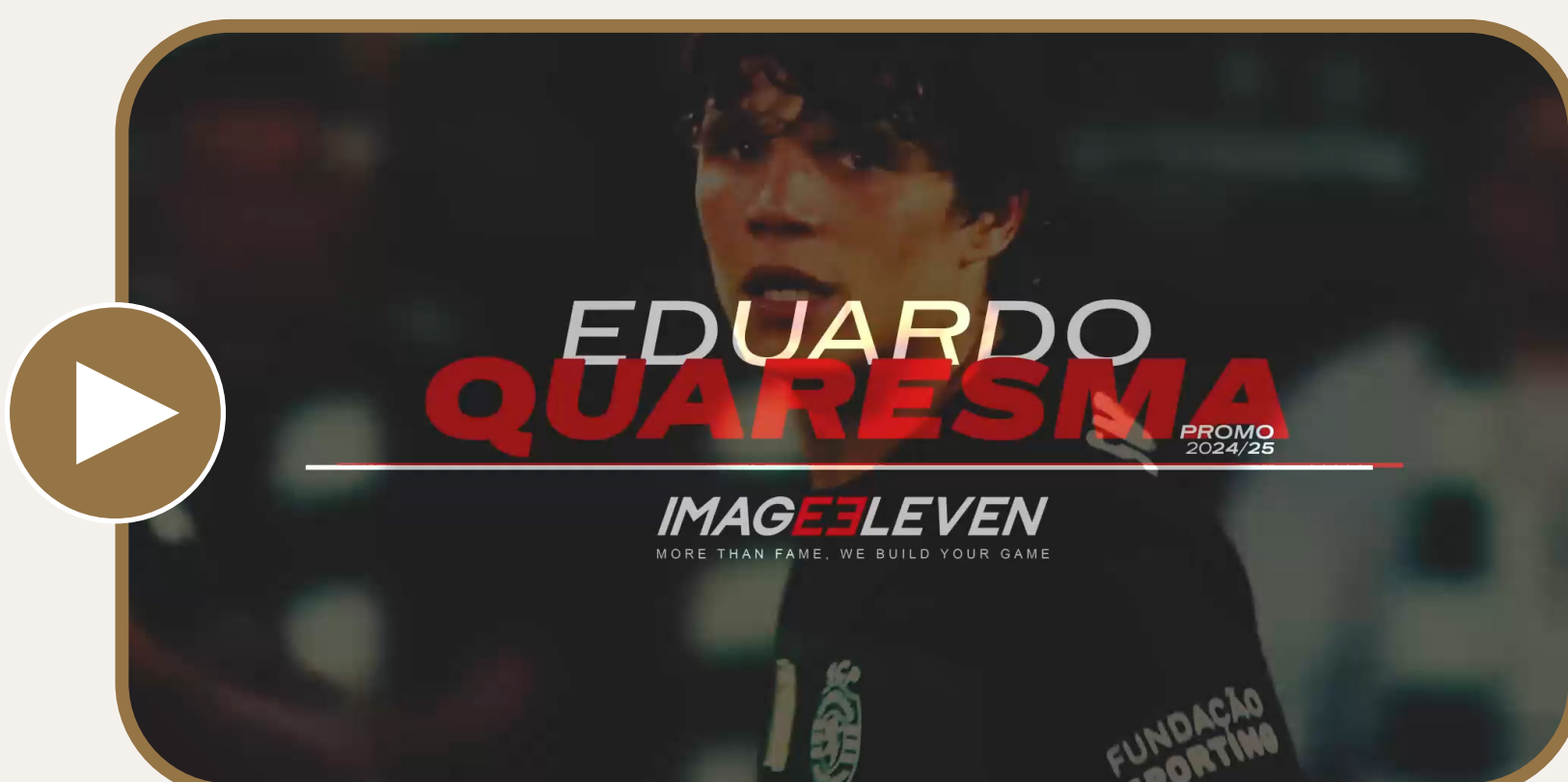





**PROELEVELN**

MORE THAN AN AGENCY



3

**2020/21**  
**2023/24**  
**2024/25**  
SPORTING CP



1

**2024/25**  
SPORTING CP



1

**2020/21**  
SPORTING CP

PROELEVELN - SCOUTING



# TIAGO TOMÁS

## AVANÇADO

➤ **CLUBE**  
**VfB STUTTGART**  
BUNDESLIGA

➤ **DATA DE NASCIMENTO**  
**16 JUNHO 2002**

➤ **NACIONALIDADE**  
**PORTUGUESA**

**Tiago Tomás** tem vindo a afirmar-se na Bundesliga como um avançado de mobilidade, intensidade e versatilidade ofensiva.

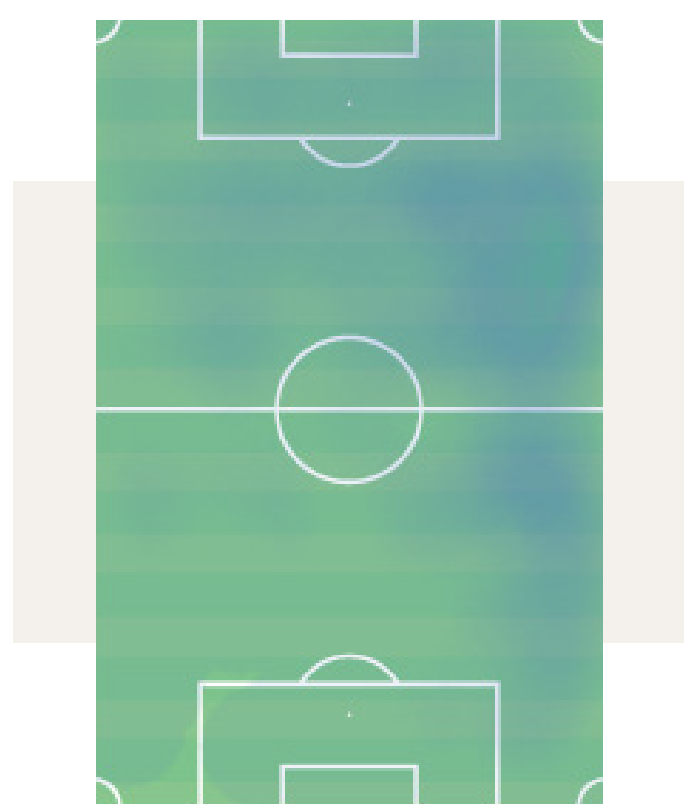

Com 20 partidas (1066 minutos) somadas ao serviço do VfB Stuttgart, o internacional sub-21 português demonstra uma evolução significativa na tomada de decisão e na forma como interpreta o jogo entrelinhas.



Com uma média de 23,9 passes por jogo (78% de acerto) e 4 dribles por partida com 62% de sucesso, Tiago Tomás é um avançado que procura constantemente o desequilíbrio. Capaz de atacar a profundidade e de criar vantagens em zonas laterais, destaca-se pela agressividade com e sem bola, revelando uma leitura de jogo notável no momento de rutura. Soma ainda 2,6 remates por jogo e um xG (índice de golos esperados) de 0,34, números que confirmam a sua presença constante em zonas de finalização e a capacidade para criar perigo.

Nos duelos, participa em média em 18,8 por jogo, refletindo a sua entrega e competitividade, mesmo enfrentando centrais fisicamente imponentes. Em termos defensivos, regista 2,5 recuperações de bola e 1,3 interceções por jogo, mostrando compromisso na reação à perda e capacidade de pressão alta.

Com 4 golos já apontados na presente temporada, Tiago Tomás continua a consolidar um perfil de avançado moderno – móvel, dinâmico e predisposto ao trabalho coletivo. A sua intensidade e capacidade para romper linhas tornam-no uma peça valiosa num modelo de jogo que privilegia ataques rápidos e transições vincadamente verticais.



## → Highlights







# AURÉLIO BUTA

## DEFESA-DIREITO

➤ **CLUBE**  
**EINTRACHT  
FRANKFURT**  
*BUNDESLIGA*

➤ **DATA DE NASCIMENTO**  
**10 FEVEREIRO 1997**

➤ **NACIONALIDADE**  
**PORTUGUESA/  
ANGOLANA**

**Aurélio Buta** é um lateral-direito de grande propensão ofensiva e consistência física, cujo futebol se caracteriza por verticalidade, potência e critério na execução.

Apesar de apenas ter disputado 537 minutos em 5 jogos nesta época pelo Eintracht Frankfurt, os indicadores demonstram um jogador influente e de rendimento elevado sempre que é chamado a intervir.

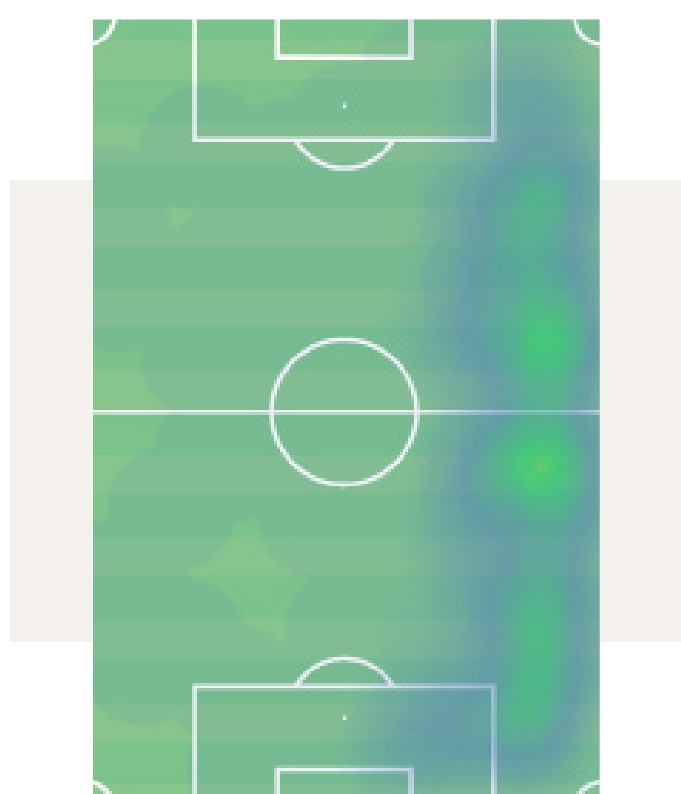

Com 36,5 passes por jogo (81% de acerto) e 0,47 dribles por partida (100% de sucesso), Aurélio Buta é um lateral que oferece largura e profundidade ao corredor direito. Mostra-se eficaz no transporte, procurando acelerar o jogo e criar desequilíbrios em condução. Adicionalmente, o seu perfil técnico e físico permite-lhe ser uma constante ameaça em transição ofensiva.

Defensivamente, apresenta uma média de 16,1 duelos por jogo, o que traduz agressividade e empenho competitivo. Nos duelos aéreos, regista 0,95 por partida, somando ainda 0,95 interceções e 1,26 recuperações de bola por jogo, revelando boa leitura defensiva e disponibilidade para a pressão.

Aurélio Buta é, por isso, um jogador com impacto no corredor direito do conjunto germânico, assegurando presença ofensiva, intensidade defensiva e fiabilidade física. O seu estilo de jogo combina energia com discernimento, sendo um lateral talhado para contextos de exigência e ritmo elevado.

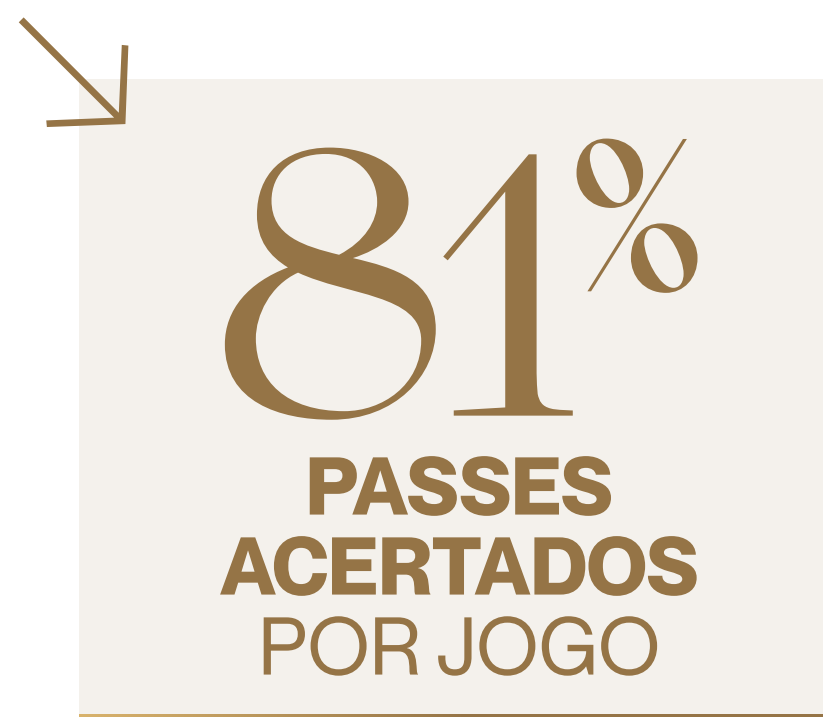

## → Highlights







# Ji-SOO KIM

## DEFESA-CENTRAL

➤ CLUBE

1. FC KAISERSLAUTERN

2. BUNDESLIGA

➤ DATA DE NASCIMENTO

24 DEZEMBRO 2004

➤ NACIONALIDADE

SUL-COREANA

**Kim Ji-Soo**, defesa-central sul-coreano cedido pelo Brentford FC ao 1. FC KAISERSLAUTERN, tem sido uma das surpresas positivas da 2. Bundesliga. Em 782 minutos disputados ao longo de 11 encontros, o jovem central tem evidenciado maturidade tática, consistência defensiva e excelente adaptação ao futebol europeu.

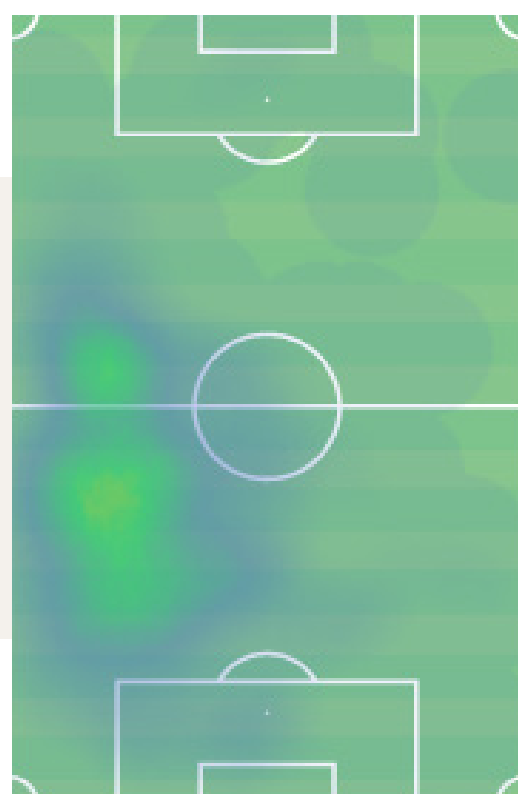

Com uma média de 38,7 passes por jogo e 88% de eficácia, Kim Ji-Soo demonstra confiança na saída de bola e precisão no passe a curta e média distância. Apesar do perfil mais conservador, é capaz de variar o centro de jogo com qualidade e participar na construção sob pressão. Soma ainda 0,35 dribles por partida (67% de sucesso), evidenciando serenidade e segurança técnica em momentos de projeção ofensiva.

No plano defensivo, impõe-se pela eficácia nos duelos: 10,2 por jogo (59% ganhos) e 3,1 aéreos (67% ganhos). Acrescenta ainda 4,7 interceções e 9 recuperações por jogo, números que traduzem excelente leitura de jogo e capacidade para antecipar ações adversárias. O posicionamento equilibrado e o domínio do tempo de intervenção são traços que reforçam a sua fiabilidade.

Ofensivamente, soma já 1 golo e revela presença em bolas paradas ofensivas, aproveitando a estatura e o bom timing de ataque à bola. Kim Ji-Soo combina a cerebralidade asiática com disciplina tática e espírito competitivo europeu, apresentando-se como um central de futuro seguro, com potencial para integrar o plantel do Brentford FC a curto prazo e afirmar-se na Premier League.

88%

**PASSES  
ACERTADOS  
POR JOGO**

3,1

**DUELOS AÉREOS  
GANHOS  
POR JOGO**

9

**RECUPERAÇÕES  
DE BOLA  
POR JOGO**

4,7

**INTERCEÇÕES  
POR JOGO**

→ *Highlights*



**KIM JI-SOO**  
PROMO VIDEO

SEASONS 2022 & 23







# PACIÊNCIA

GONÇALO

## AVANÇADO

➤ CLUBE  
**SPORT RECIFE**  
BRASILEIRÃO

➤ DATA DE NASCIMENTO  
**1 AGOSTO 1994**

➤ NACIONALIDADE  
**PORTUGUESA**

Avançado de percurso internacional consolidado, **Gonçalo Paciência** transportou para o futebol brasileiro um perfil marcado pela experiência, inteligência de jogo e sentido de oportunidade: características que sempre definiram o seu trajeto enquanto profissional.

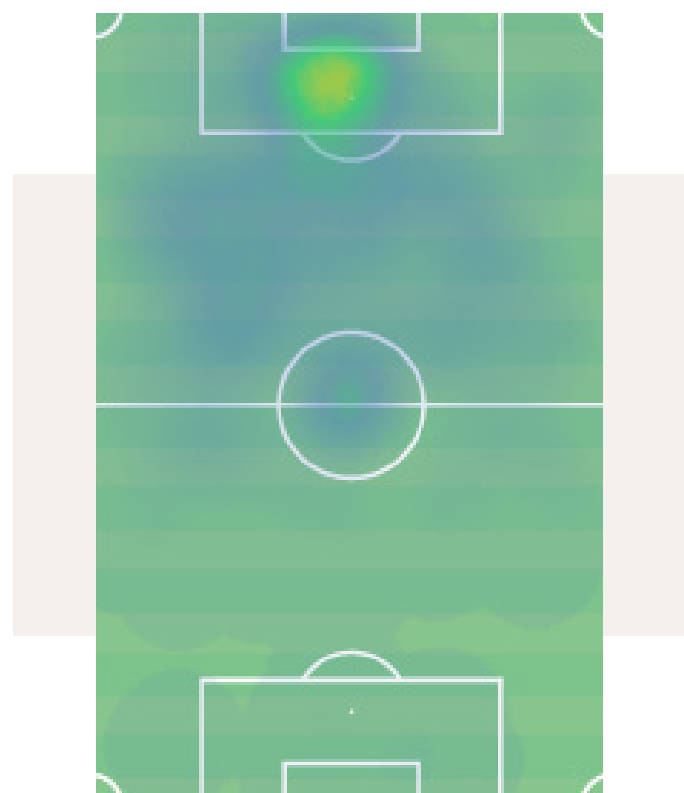

Ao longo da carreira, Gonçalo Paciência destacou-se pela capacidade de interpretar os momentos do jogo no último terço, pela eficácia em espaços curtos e pelo apurado sentido posicional dentro da área. No contexto atual, continua a evidenciar regularidade na ocupação de zonas de finalização, sustentada por uma leitura ofensiva apurada e uma presença consistente em espaços de maior perigo.

É um jogador disponível para o confronto físico, com uma participação relevante nos duelos, tanto no contacto direto como no jogo aéreo. Essa capacidade para fixar defesas centrais e oferecer apoios frontais potenciou sempre a progressão do Sport Recife e a chegada das segundas linhas a zonas de criação e finalização.

Para além dos números, Gonçalo Paciência distingue-se pela maturidade tática e emocional. A experiência acumulada em ligas de elevado grau de exigência, como a La Liga e a Bundesliga, dotou-o de uma compreensão profunda do jogo e de uma cultura competitiva sólida. No Sport Recife, essa bagagem traduziu-se numa presença influente dentro do relvado, afirmando-se como um avançado completo, capaz de conjugar compromisso, critério e eficácia ao serviço da equipa.

5+1  
GOLOS E  
ASSISTÊNCIAS

4,7  
REMATES  
POR JOGO  
(xG 0,5)

20  
DUELOS  
GANHOS  
POR JOGO

→ *Highlights*





PROELEVELN



# MOREIRA AFONSO

## EXTREMO-ESQUERDO

 <p>➤ CLUBE <b>OLYMPIQUE LYONNAIS</b> <i>LIGUE 1</i></p>	 <p>➤ DATA DE NASCIMENTO <b>19 MARÇO 2005</b></p>	 <p>➤ NACIONALIDADE <b>PORTUGUESA</b></p>
---	--	--

Aos 20 anos, **Afonso Moreira** é uma das mais promissoras expressões do futebol português no estrangeiro. Transferido para o Olympique Lyonnais no início desta temporada, o extremo-esquerdo tem demonstrado o talento que o distingue desde a formação no Sporting CP: velocidade, desequilíbrio e criatividade. Em 24 jogos e 1121 minutos distribuídos entre o Olympique Lyon e as seleções sub-20 e sub-21 de Portugal, soma 5 golos e 6 assistências, revelando impacto imediato.

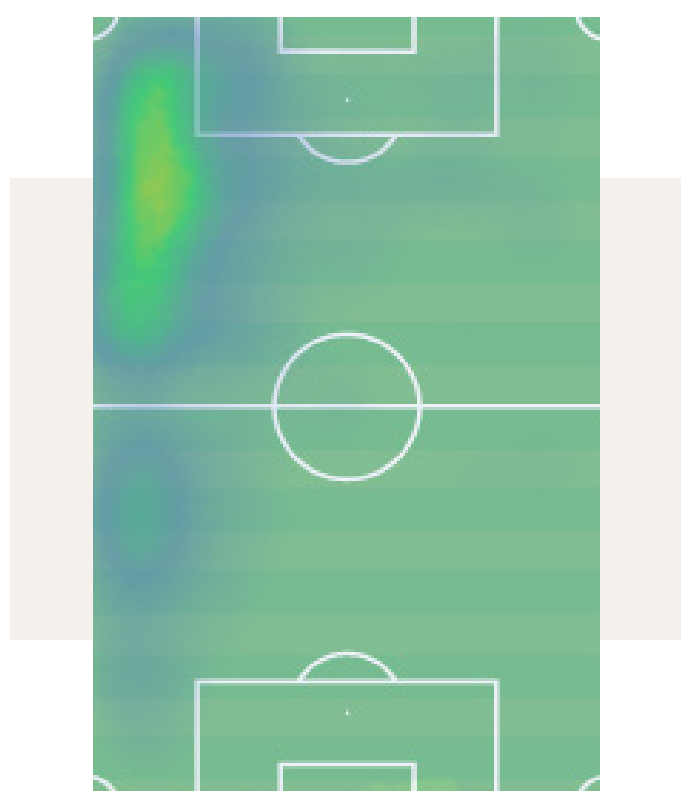

Com uma média de 30 passes por jogo (77,4% de acerto), Afonso Moreira mostra objetividade e critério na definição. Contudo, é no drible que mais se destaca: 5,8 ações por jogo (54% de sucesso), um volume impressionante que reflete a sua vocação natural para o confronto individual e para criar superioridade em zonas no último terço. Soma ainda 2,5 remates por jogo e um xG (índice de golos esperado) médio de 0,27, comprovando a sua propensão ofensiva e chegada à área adversária.

Afonso Moreira representa o protótipo do extremo moderno: rápido, vertical, móvel, intenso e tecnicamente dotado, mas também disciplinado taticamente. A sua passagem pela equipa francesa tem-lhe permitido maturar em contexto de exigência e aumentar a consistência nas tomadas de decisão. A médio prazo, apresenta predicados para se afirmar num campeonato de topo europeu, pela capacidade de desequilibrar, criar e decidir.



## → Highlights





PROEVEN - NO



# RICARDO HORTA

## EXTREMO-ESQUERDO

➤ **CLUBE**  
**SC BRAGA**  
*LIGA PORTUGAL*

➤ **DATA DE NASCIMENTO**  
**15 SETEMBRO 1994**

➤ **NACIONALIDADE**  
**PORTUGUESA**

**Ricardo Horta** continua a ser o rosto da estabilidade e qualidade do SC Braga. Com 30 jogos (2175 minutos) disputados na época 2025-2026, o capitão minhoto mantém a consistência que o caracteriza: inteligência tática, eficácia na definição e influência determinante nas dinâmicas ofensivas da equipa.

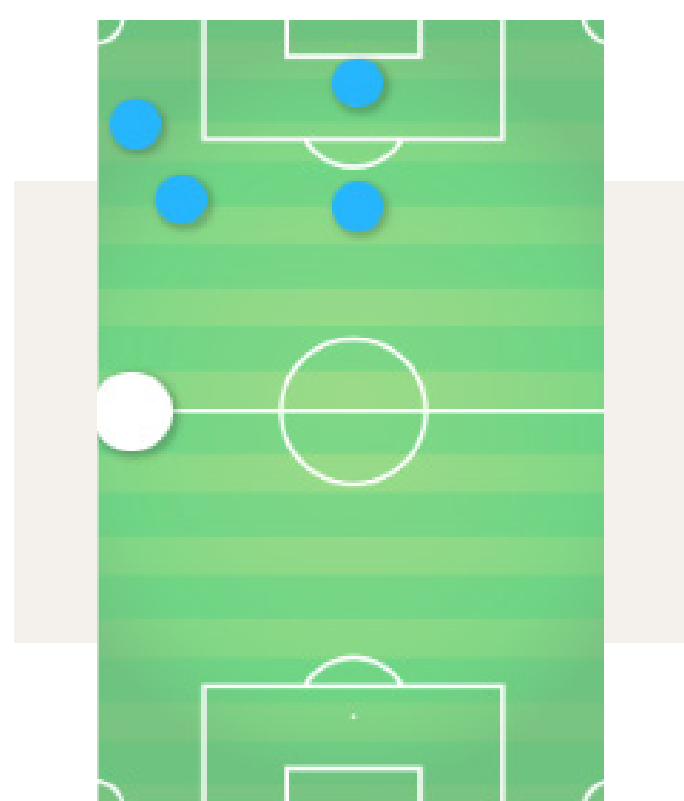

Com 10 golos e 6 assistências, o internacional A português (por 12 ocasiões) volta a comprovar a sua fiabilidade no último terço. Soma 2 remates por jogo e um xG de 0,29, o que revela capacidade de aparecer nos momentos certos e finalizar com critério. Nos passes, exhibe 37,4 por jogo com 86% de sucesso, espelhando a qualidade técnica e a visão de jogo que o tornam num dos jogadores de maior fiabilidade do campeonato português.

A sua eficácia no drible – 0,8 por jogo, com 60% de sucesso – reforça a sua leitura de jogo e timing de execução. Em termos defensivos, regista 9,4 duelos por jogo e contribui ainda com 3 recuperações de bola, demonstrando compromisso sem bola e trabalho tático com enfoque no coletivo.

A liderança natural, o rigor na execução e a constância nas exibições fazem de Ricardo Horta um dos jogadores mais completos e influentes da Liga Portugal, sendo um verdadeiro modelo de profissionalismo e longevidade em rendimento.



PRO ELEVEN - SCOUTING

→ Highlights

**RICARDO HORTA**  
LEFT WINGER | SC BRAGA

**PROM**

SOLVERDE.PT

sóbarroso

IMAGELEVEN



HELLAS VERONA FC



# AL MUSRATI

## MÉDIO-DEFENSIVO

➤ **CLUBE**  
HELLAS VERONA FC  
SERIE A

➤ **DATA DE NASCIMENTO**  
6 ABRIL 1996

➤ **NACIONALIDADE**  
LÍBIA/  
PORTUGUESA

Médio-defensivo, **Al Musrati** tem iniciado a sua aventura na SERIE A com a solidez e o critério que o tornaram figura central nas últimas épocas em França, na Turquia e em Portugal.

Com 524 minutos distribuídos por 9 jogos ao serviço do Hellas Verona FC, o internacional líbio mostra os traços que definem o seu futebol: inteligência tática, leitura posicional e capacidade para controlar o ritmo de jogo.

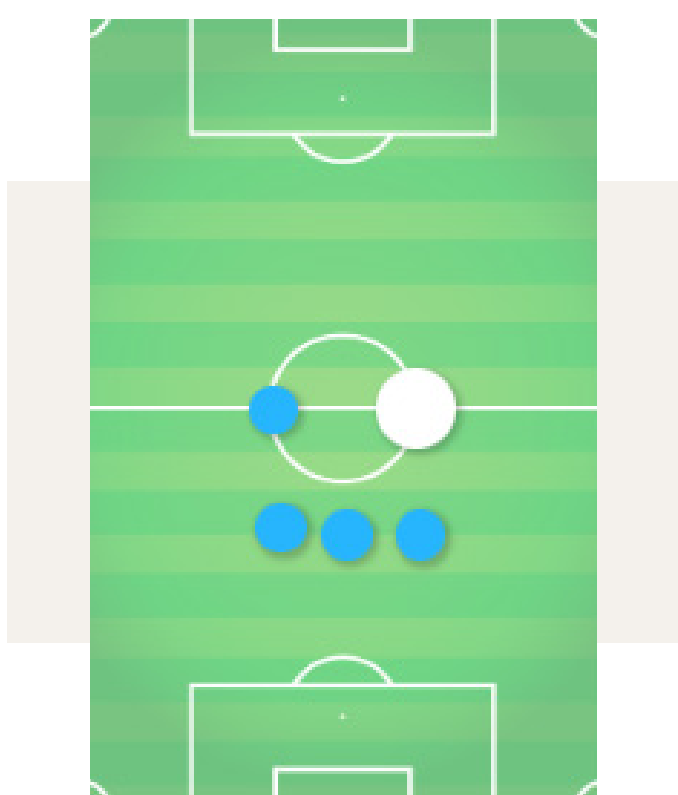

Com 42 passes por jogo (81% de acerto), Musrati demonstra capacidade para garantir circulação segura e ligação entre setores, privilegiando maioritariamente o passe curto e o controlo da posse, impondo-se no momento de organização defensiva e na recuperação de bola.

Regista 10,2 duelos por jogo, vencendo 57%, e 3,2 duelos aéreos por partida, com 60% de sucesso – números que revelam poder físico e um tempo de intervenção preciso. Soma ainda 4,7 interceções e 10 recuperações por jogo, atestando a sua leitura de jogo e capacidade de cortar linhas de passe.

Aos 29 anos, Al Musrati é um médio de controlo e inteligência, com forte personalidade e excepcional compreensão tática, que garante equilíbrio, consistência, segurança e critério a qualquer estrutura e contexto competitivo.

42  
PASSES  
POR JOGO  
(81% EFICÁCIA)

10,2  
DUELOS  
POR JOGO  
(57% EFICÁCIA)

4,7  
INTERCEÇÕES  
DE BOLA  
POR JOGO

10  
RECUPERAÇÕES  
DE BOLA  
POR JOGO

## → Highlights





PROEVEN CONSULTING



# JOSUÉ

## MÉDIO-OFENSIVO

➤ **CLUBE**  
**CORITIBA FC**  
BRASILEIRÃO SÉRIE B

➤ **DATA DE NASCIMENTO**  
17 SETEMBRO 1990

➤ **NACIONALIDADE**  
PORTUGUESA

**Josué** demonstra que a experiência e o entendimento do jogo continuam a ser armas decisivas no futebol moderno.

Em 41 jogos (3203 minutos) ao serviço do Coritiba FC, somou 7 golos e 7 assistências, tendo sido peça-chave na campanha que culminou com a conquista do título de campeão da Série B do Brasil.

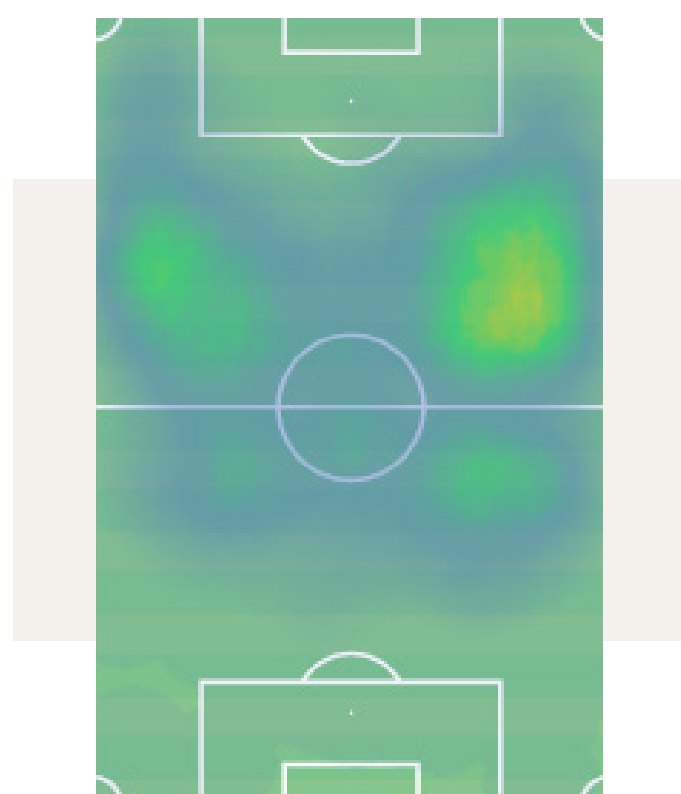

Afirmou-se como uma das principais figuras da competição, sendo eleito pelo clube como o melhor jogador da época e distinguido com vários prêmios individuais, incluindo o de melhor jogador do campeonato.

Com uma média de 55,2 passes por jogo e 84% de eficácia, o internacional português é o cérebro do meio-campo: gere ritmos, define os caminhos para ferir os adversários e acelera o jogo nos momentos certos. O seu toque de bola refinado e visão permitem-lhe encontrar linhas de passe interiores, desbloqueando situações com naturalidade. Apresenta ainda uma média de 1,6 dribles por jogo (60% de sucesso), mantendo capacidade para desequilibrar no último terço do campo.

A média de 1,6 remates por jogo e um xG de 0,14 demonstram a sua presença constante em zonas de finalização, seja em remates exteriores ou entradas na área. Defensivamente, regista 13 duelos por jogo e 3 recuperações, o que mostra compromisso tático e disponibilidade para o trabalho sem bola.

Acima de tudo, Josué é um jogador cerebral, capaz de pensar e fazer jogar. A sua leitura e posicionamento compensam qualquer perda de velocidade física. No Coritiba FC, tornou-se um elo entre experiência e criatividade, sendo exemplo de profissionalismo e longevidade competitiva num campeonato extremamente exigente.



## → Highlights







# GONÇALO OLIVEIRA

## DEFESA-CENTRAL

➤ **CLUBE**  
**SL BENFICA**  
*LIGA PORTUGAL*

➤ **DATA DE NASCIMENTO**  
**4 JULHO 2006**

➤ **NACIONALIDADE**  
**PORTUGUESA**

Com apenas 19 anos, **Gonçalo Oliveira** continua a confirmar o seu estatuto como um dos defesas-centrais mais promissores da formação benfiquista.

Em 20 jogos (1755 minutos) repartidos entre o SL Benfica B, a UEFA Youth League (SL Benfica sub-19) e a Seleção sub-21, o jovem canhoto exibe maturidade tática, serenidade em posse e agressividade defensiva, consolidando o perfil de central moderno.

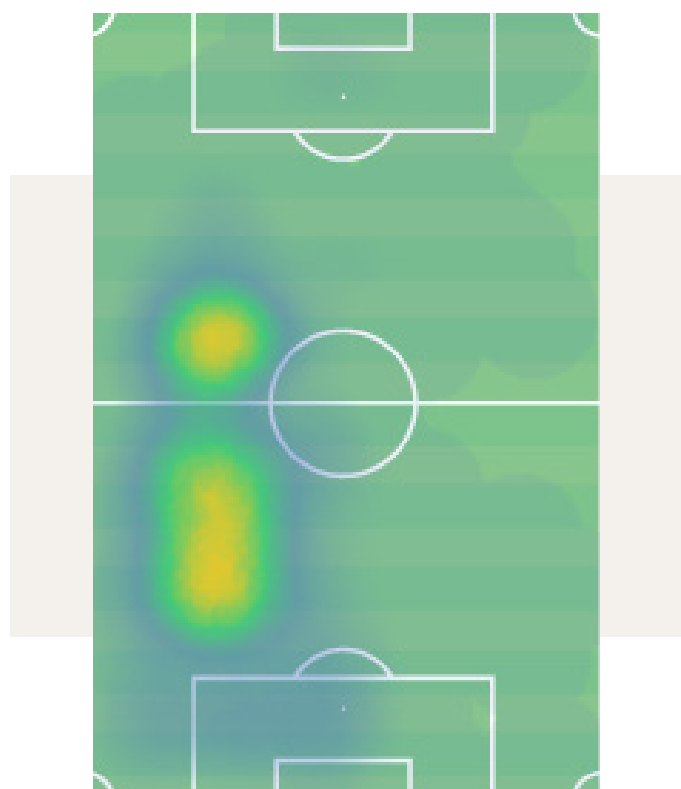

Com 52 passes por jogo e uma taxa de acerto de 90%, revela precisão e critério na construção. Sente-se perfeitamente confortável sob pressão, conduz com cabeça levantada e demonstra qualidade no passe vertical, capaz de ligar setores e quebrar linhas adversárias.

No plano defensivo, os seus números são igualmente expressivos: 10,4 duelos por jogo (65% ganhos), 4 duelos aéreos (69% ganhos), 4,1 interceções e 10 recuperações por jogo. Estes dados confirmam a sua leitura posicional, agressividade na antecipação e capacidade para dominar a profundidade. Soma ainda 4 golos e 2 assistências, refletindo também a sua influência ofensiva.

Com traços de liderança e uma postura competitiva exemplar, Gonçalo Oliveira revela um perfil de central de elite: técnico, rápido e disciplinado taticamente. É um jogador de rendimento estável e projeção evidente, preparado para assumir maiores responsabilidades num futuro próximo.

52  
**PASSES**  
 POR JOGO  
**(90% EFICÁCIA)**

10,4  
**DUELOS**  
 POR JOGO  
**(65% GANHOS)**

4+2  
**GOLOS E**  
**ASSISTÊNCIAS**

→ *Highlights*







# RAFAEL FERNANDES

## DEFESA-CENTRAL

➤ CLUBE  
**LOSC LILLE**  
LIGUE 1

➤ DATA DE NASCIMENTO  
**28 JUNHO 2002**

➤ NACIONALIDADE  
**PORTUGUESA**

Formado no Sporting CP, **Rafael Fernandes** é um defesa-central que tem vindo a desenvolver o seu percurso em França, ao serviço do LOSC Lille. Apesar de ainda não ter somado minutos oficiais nesta temporada, o internacional sub-20 português mantém-se integrado num contexto de exigência elevada, que favorece a sua evolução tática e física.

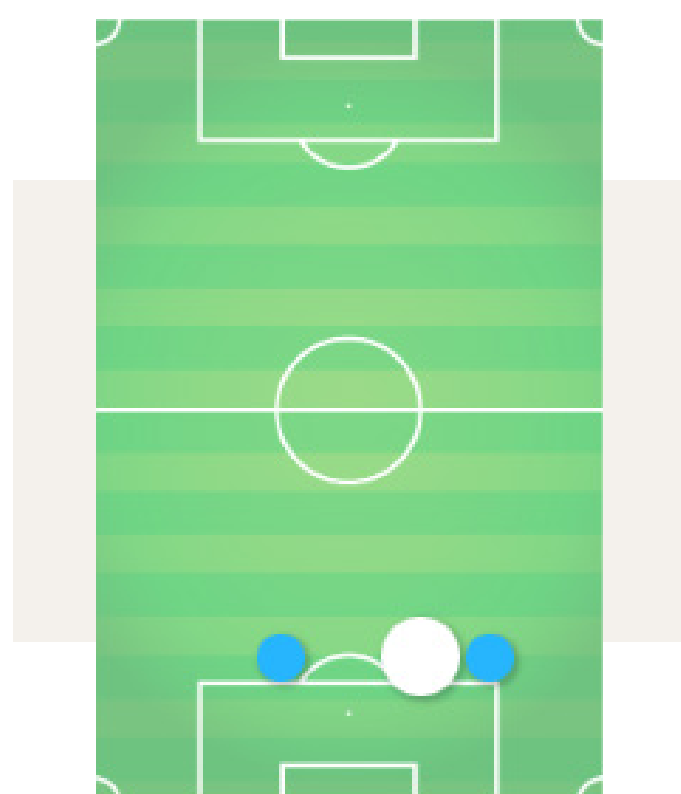

Rafael Fernandes é um central de perfil moderno, com boa leitura posicional, bom domínio do espaço e uma relação madura com a bola. Possui um primeiro toque orientado e passe vertical eficaz, características que o tornam adequado a modelos de jogo que apostam na saída apoiada e na construção desde trás.

Mesmo sem utilização competitiva recente, Rafael Fernandes continua a ser visto como um ativo de elevado potencial. O seu regresso ao melhor nível passará por um cenário de estabilidade, onde possa reafirmar o seu valor e a sua capacidade de adaptação a diferentes sistemas táticos.

P R O E L E V E N - S C O U T I N G



→ *Highlights*







# PATRYK PARYZEK

## AVANÇADO

➤ CLUBE  
**MKS POGOŃ  
SZCZECIN**  
EKSTRAKLASA

➤ DATA DE NASCIMENTO  
**3 FEVEREIRO 2006**

➤ NACIONALIDADE  
**POLACA**

**Patryk Paryzek** é um jovem ponta de lança que atua no MKS Pogoń Szczecin, emblema do escalão máximo do futebol polaco. Na presente temporada, o internacional sub-19 polaco conta apenas com duas aparições oficiais, num contexto de menor utilização face à época transata, onde teve oportunidade de somar mais minutos e ritmo competitivo.

Ainda assim, continua a ser uma opção válida no setor ofensivo, capaz de cumprir diferentes funções consoante o modelo de jogo da equipa.

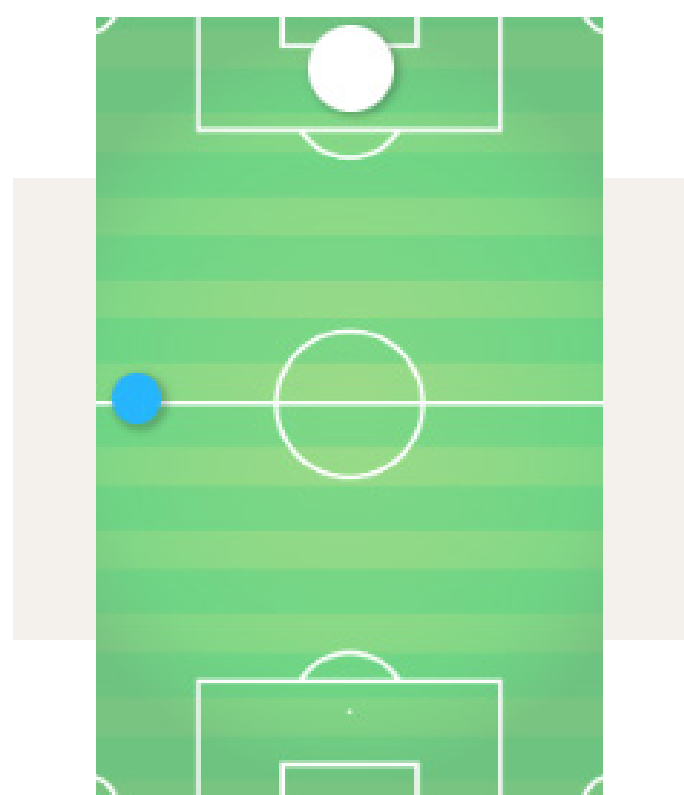

O avançado de 19 anos distingue-se pela mobilidade e pela forma como procura oferecer linhas de passe aos colegas. Tem boa relação com o espaço, alternando entre movimentos de apoio e rutura, e mostra disponibilidade para participar nos momentos de pressão e de recuperação imediata. Em contextos anteriores, revelou também predisposição para o duelo físico e capacidade de finalização dentro da área, características que sustentam o seu perfil como ponta de lança de referência.

Com bola, tende a privilegiar ações simples e objetivas, procurando jogar de frente sempre que possível. Mostra critério nas devoluções curtas e na ligação com o setor intermédio, contribuindo para o equilíbrio coletivo. Embora esta época tenha sido marcada por um menor tempo de jogo, Patryk Paryzek mantém-se um jogador em desenvolvimento, com margem para consolidar o seu rendimento e afirmar-se no contexto competitivo da Ekstraklasa.

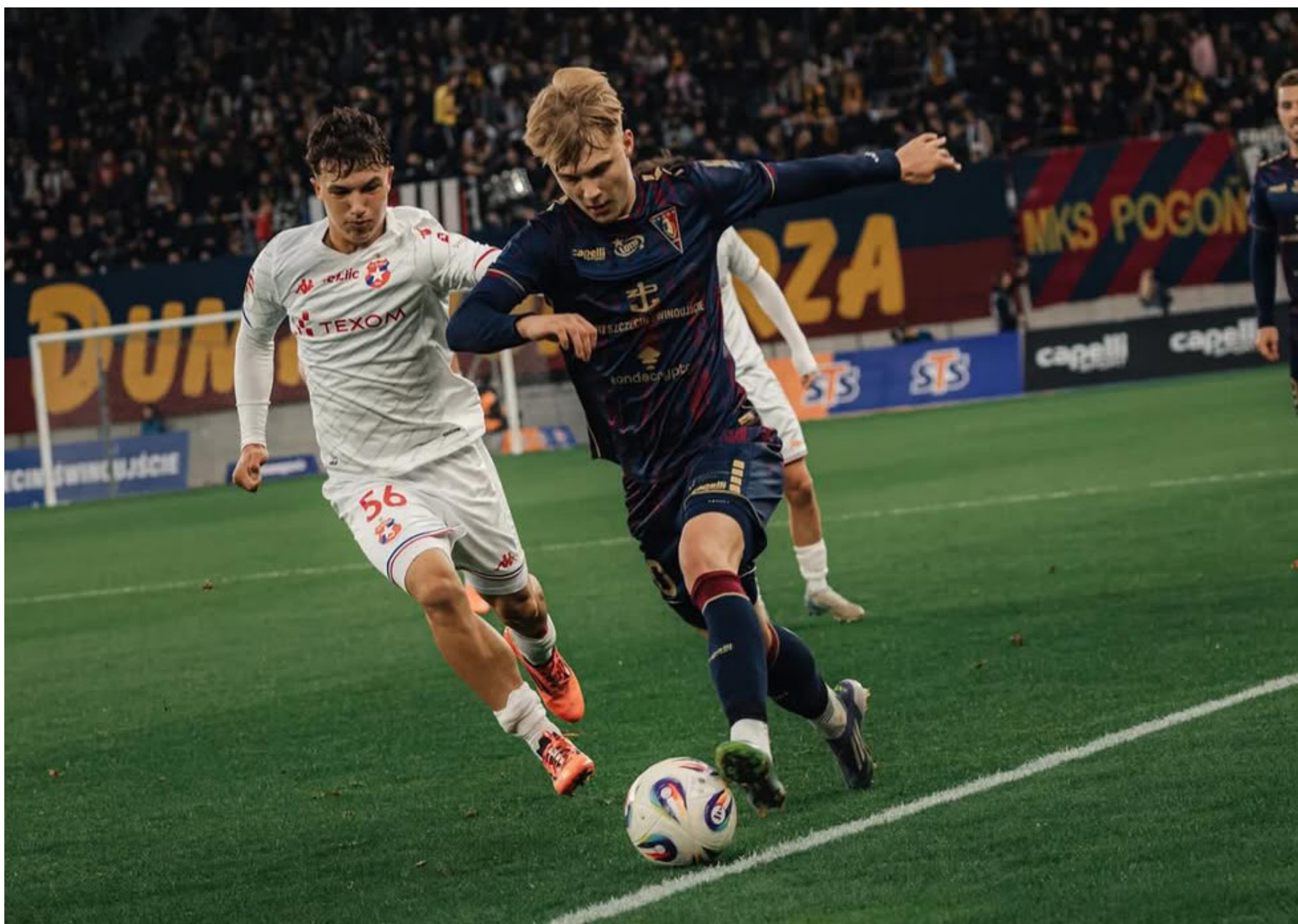

→ *Highlights*







# JOÃO CARVALHO

## GUARDA-REDES

➤ CLUBE  
**SC BRAGA**  
*LIGA PORTUGAL*

➤ DATA DE NASCIMENTO  
**9 ABRIL 2004**

➤ NACIONALIDADE  
**PORTUGUESA**

Na baliza do SC Braga B, **João Carvalho** tem sido sinónimo de estabilidade e fiabilidade. Com 19 jogos (1710 minutos) disputados esta temporada, o jovem guardião tem dado provas de maturidade e segurança, tanto na equipa bracarense como na Seleção sub-21 de Portugal (esteve recentemente num estágio da Seleção A).

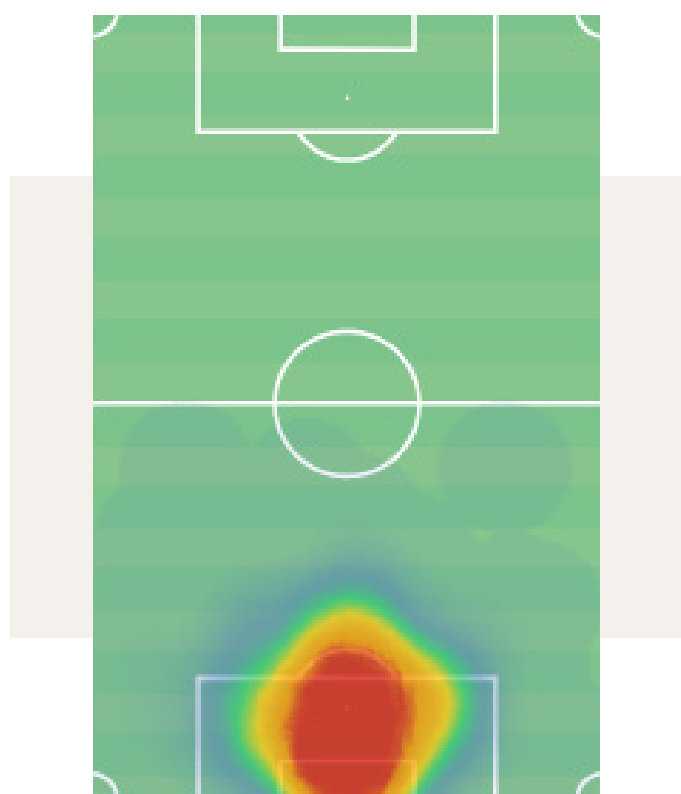

Apresenta um xCG (índice de golos esperados concedidos) de 0,7 e já soma 11 *clean sheets*, 4 dos quais ao serviço da Seleção Nacional, o que reflete o seu posicionamento criterioso e bom timing de intervenção. Mostra confiança nas saídas, bom comando da área e uma concentração constante ao longo dos 90 minutos.

É um guarda-redes participativo no processo ofensivo, com qualidade de passe curto e médio, integrando-se bem nos modelos que privilegiam saída apoiada desde trás. Taticamente disciplinado e emocionalmente equilibrado, transmite serenidade à equipa e raramente comete erros sob pressão.

Com 21 anos e já com experiência internacional no currículo, João Carvalho evidencia, mesmo em fase de ascensão, atributos de excelência: seguro, lúcido e competitivo, preparado para desafios de maior dimensão.

19  
JOGOS  
(1710 MINUTOS)

0,7  
xCG  
POR JOGO

11  
CLEAN SHEETS

## → Highlights





FORZA



# FERRREIRA

## PEDRO

### MÉDIO-DEFENSIVO

 <p>➤ CLUBE <b>SANTA CLARA</b> <i>LIGA PORTUGAL</i></p>	 <p>➤ DATA DE NASCIMENTO <b>5 JANEIRO 1998</b></p>	 <p>➤ NACIONALIDADE <b>PORTUGUESA</b></p>
--	---	--

**Pedro Ferreira** é um médio-defensivo de grande consistência posicional e maturidade tática, destacando-se enquanto peça essencial no equilíbrio do CD Santa Clara. Em 26 jogos (1366 minutos), o internacional jovem português mostra-se como um elemento fiável, capaz de manter a coesão entre setores e garantir critério na primeira fase de construção.

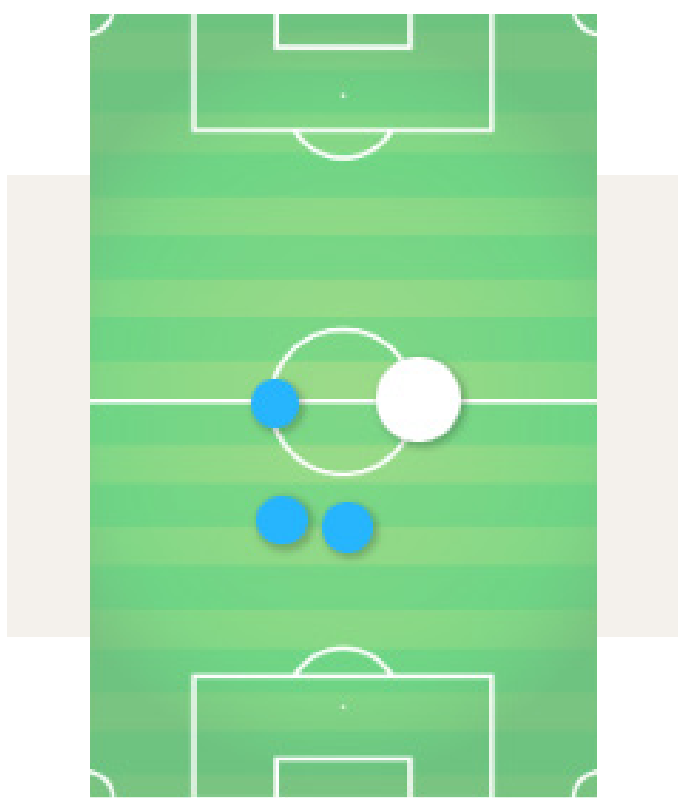

Com um papel predominantemente associativo, executa em média 30,5 passes por jogo (78% de acerto), demonstra qualidade no passe curto e inteligência na leitura dos ritmos de jogo.

Do ponto de vista defensivo, exibe intensidade e fiabilidade: 16 duelos por jogo (55% ganhos), 4 interceções e 8 recuperações de bola. Estes números traduzem a sua capacidade de ocupação de espaços e apoio à linha defensiva, fundamentais em modelos de jogo que valorizam pressão média-alta.

Pedro Ferreira é, assim, um médio de equilíbrio e critério, mais de controlo do que de risco. O seu entendimento tático e posicionamento inteligente tornam-no indispensável em contextos onde a equipa precisa de serenidade.



→ *Highlights*







# DMITHAT PALA

## MÉDIO-CENTRO

➤ CLUBE  
**CAYKUR RIZESPOR**  
SÜPER LIG

➤ DATA DE NASCIMENTO  
**15 AGOSTO 2000**

➤ NACIONALIDADE  
**TURCA**

**Mithat Pala** tem-se afirmado como um médio-centro (também pode atuar a defesa-lateral) de intensidade e compromisso tático, desempenhando um papel de relevo na estrutura do Caykur Rizespor.

Aos 25 anos, demonstra maturidade posicional, leitura de jogo e um perfil competitivo que o tornam uma peça de equilíbrio essencial no setor intermédio da formação turca.

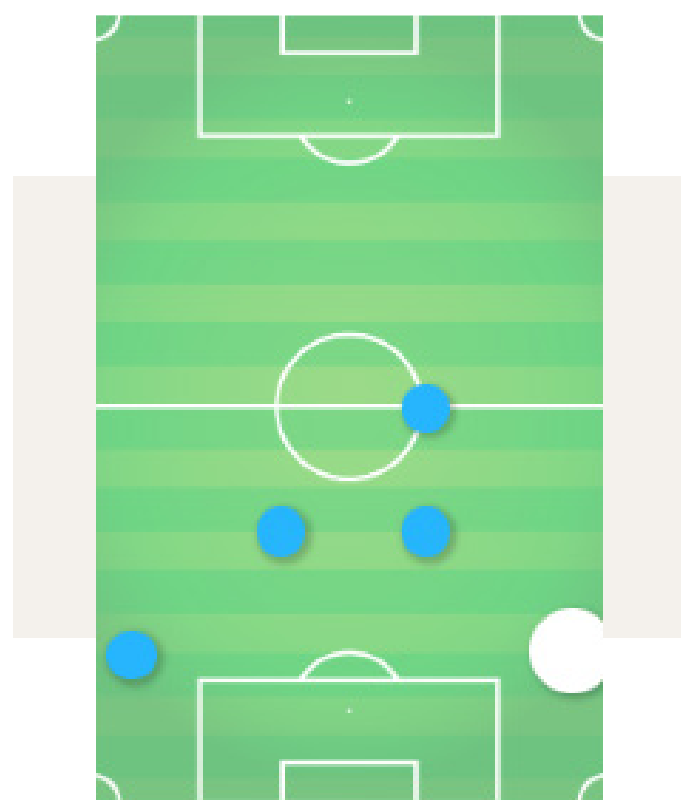

Com 32,2 passes por jogo e uma taxa de acerto de 85%, Mithat Pala destaca-se pela fiabilidade na circulação e pelo critério na gestão da posse. É um jogador que privilegia a simplicidade e a eficácia, garantindo fluidez na transição entre setores. Apesar de não procurar o risco em demasia, é capaz de variar o jogo com qualidade e encontrar soluções verticais quando a dinâmica ofensiva o exige.

O médio turco apresenta uma média de 19,3 duelos por jogo e 3,6 disputas aéreas, demonstrando o seu envolvimento constante na disputa pela bola e a disponibilidade física para cobrir grandes áreas do campo. Acrescenta ainda 2,7 interceções e 8 recuperações por jogo, refletindo uma leitura de jogo apurada e boa capacidade de cobertura.

A sua inteligência tática, fiabilidade e energia constante fazem de Mithat Pala um jogador de enorme utilidade num campeonato como a Superliga turca, e um ativo valioso com potencial para dar o salto para contextos competitivos mais elevados.

85%

**PASSES  
ACERTADOS  
POR JOGO**

19,3

**DUELOS  
POR JOGO**

8

**RECUPERAÇÕES  
DE BOLA  
POR JOGO**





# ZAHOVIĆ

## LUKA,

### AVANÇADO

➤ CLUBE  
**GÓRNIK ZABRZE**  
EKSTRAKLASA

➤ DATA DE NASCIMENTO  
**15 NOVEMBRO 1995**

➤ NACIONALIDADE  
**PORTUGUESA/  
ESLOVENA**

O internacional esloveno **Luka Zahović** continua a evidenciar a sua inteligência posicional e qualidade técnica ao serviço do Górnik Zabrze, que milita no escalão máximo do futebol polaco.

Em 289 minutos distribuídos por 8 jogos, o avançado tem mostrado o instinto de finalização e a experiência que o caracterizam, contribuindo de forma eficiente sempre que é chamado.

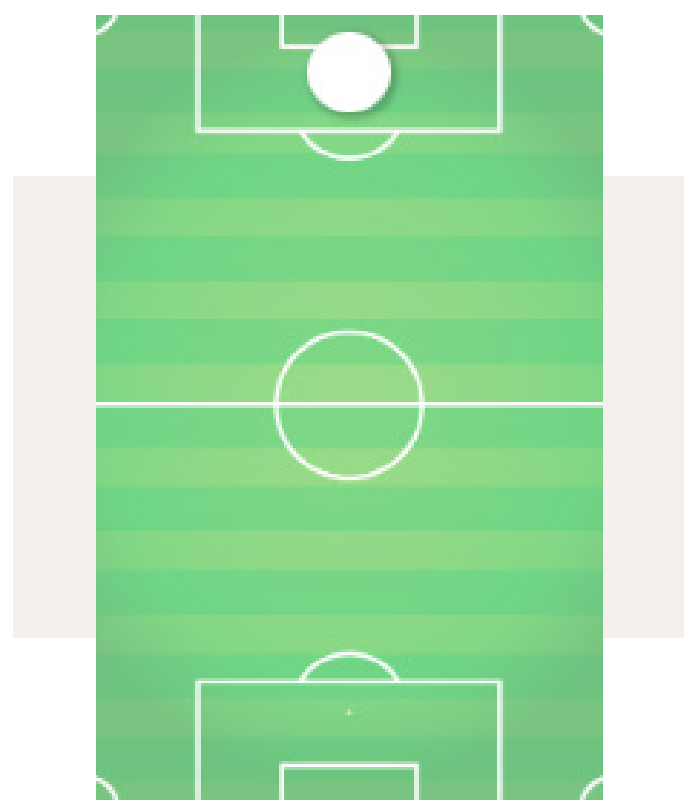

Com uma média de 19,5 passes por jogo e uma taxa de acerto de 82%, Zahović revela-se participativo e fiável na ligação ofensiva.

É um jogador que privilegia a simplicidade nas suas ações, servindo de apoio frontal e garantindo fluidez ao processo de ataque. Soma 2,3 dribles por jogo e 2,1 remates por partida. Regista ainda 17 duelos por jogo e 2,2 interceções, números que traduzem compromisso defensivo e disponibilidade para o trabalho coletivo.

Luka Zahović é um avançado de leitura e critério, com apoios curtos e ligação, mas que procura igualmente movimentos de rutura. A sua movimentação entre linhas e capacidade para atrair defesas criam espaços para os colegas de equipa, tornando-o uma peça taticamente valiosa.

Na Ekstraklasa tem vindo a afirmar-se como um jogador de confiança, com maturidade e um perfil adequado a contextos de posse dominante.

82%

**PASSES ACERTADOS POR JOGO**

2,1

**REMATES À BALIZA POR JOGO**

17

**DUELOS POR JOGO**

→ *Highlights*



**LUKA ZAHOVIĆ**  
PROMO  
2022-24







# D RODRIGO DIAS

## DEFESA-ESQUERDO

CLUBE  
SPORTING CP B  
LIGA PORTUGAL 2

DATA DE NASCIMENTO  
12 JULHO 2005

NACIONALIDADE  
PORTUGUESA

Ao serviço do Sporting CP B, o defesa-esquerdo **Rodrigo Dias** soma 15 jogos (913 minutos) e uma assistência na presente temporada, demonstrando um perfil que combina solidez defensiva e disponibilidade física para garantir profundidade no corredor.

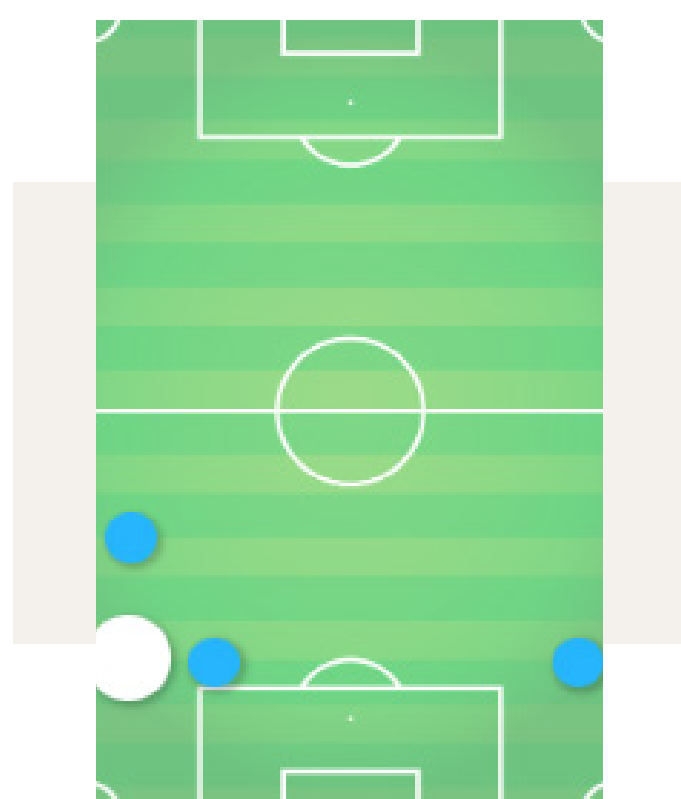

Com uma média de 38,2 passes por jogo e uma taxa de sucesso de 81%, o internacional sub-20 português é esclarecido nas suas ações com bola: privilegia a circulação curta e o passe progressivo, procurando ligar o setor defensivo ao meio-campo com fluidez. Regista ainda 1,6 dribles por jogo (61% de sucesso), evidenciando confiança na condução em terrenos mais adiantados e capacidade para desequilibrar em progressão. Privilegiando incondicionalmente o equilíbrio, sabe ler com assertividade o espaço e conquistar metros pela zona lateral.

É um jogador de agressividade positiva e forte nos confrontos diretos, apresentando indicadores de destaque: 17,2 duelos disputados por jogo (58% ganhos) e 3,2 duelos aéreos. Demonstra igualmente uma boa leitura posicional, atenção aos movimentos interiores e rapidez na reação à perda, características evidenciadas nas 3,2 interceções e 8 recuperações por partida. A sua concentração a nível defensivo permite-lhe fechar por dentro com eficácia, mantendo a linha defensiva coesa e bem coordenada.

A entrega competitiva e a regularidade exibicional são marcas distintivas de Rodrigo Dias, refletindo um jogador que compreende o jogo e executa com pragmatismo. Com apenas 20 anos, demonstra já uma maturidade e consistência exibicional que o posicionam como um dos laterais mais promissores da II Liga Portuguesa.

81%

**PASSES  
ACERTADOS  
POR JOGO**

8

**RECUPERAÇÕES  
DE BOLA  
POR JOGO**

→ *Highlights*







# B LEONARDO BUTA

## DEFESA-ESQUERDO

➤ CLUBE  
**SD EIBAR\***  
LALIGA 2

➤ DATA DE NASCIMENTO  
**5 JUNHO 2005**

➤ NACIONALIDADE  
**PORTUGUESA**

\*EMPRESTADO PELA UDINESE CALCIO

Representando o SB Eibar, **Leonardo Buta** soma 1020 minutos em 15 jogos disputados na época 2025/26 e tem exibido uma evolução notória ao nível da maturidade competitiva e da consistência nas suas ações defensivas e ofensivas.

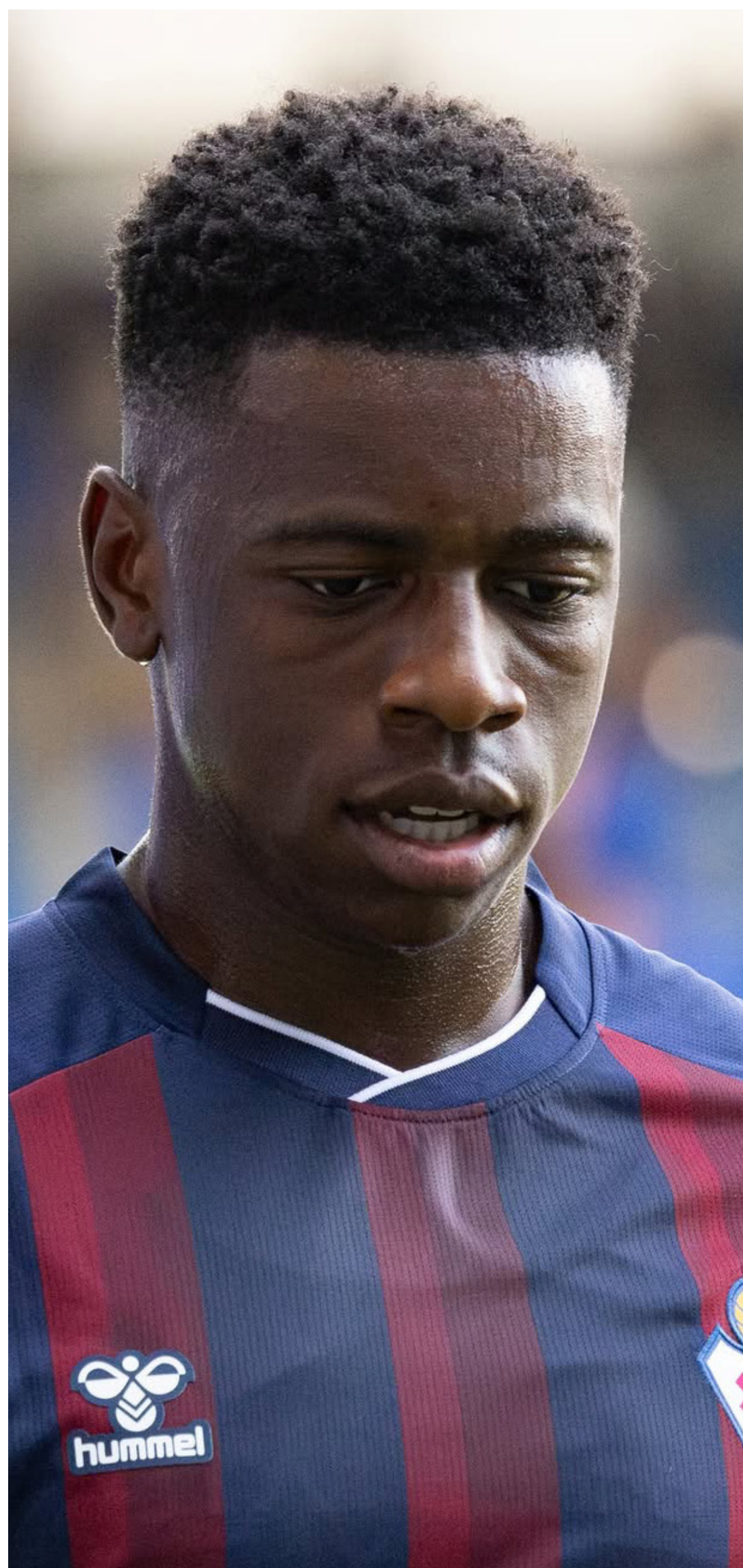
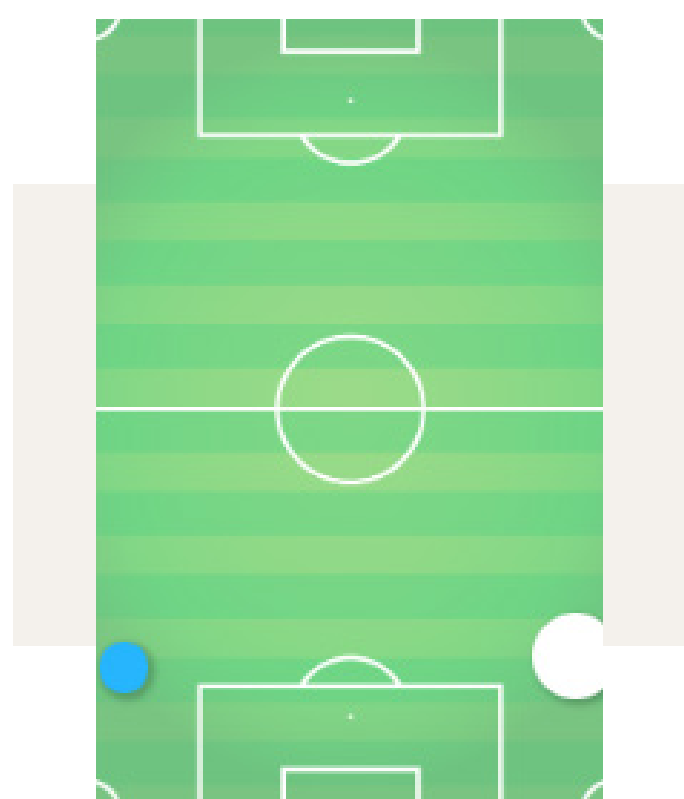

Com bola, o lateral-esquerdo de 23 anos demonstra serenidade e critério, registando 31,2 passes por jogo, com 78% de acerto, o que revela uma forte ligação à fase de construção e um entendimento apurado dos momentos de posse. Os 2,3 dribles por jogo mostram igualmente confiança técnica e capacidade para criar vantagem quando opta pela condução.

Destacando-se pela entrega que imprime em cada lance, o internacional sub-21 português participa em 16,4 duelos por partida (49% ganhos) e vence praticamente metade dos duelos aéreos que disputa (50% de sucesso), números que traduzem um equilíbrio entre agressividade e controlo. As 3,4 interceções e 8 recuperações em média por jogo confirmam-no como um lateral atento, disciplinado e comprometido no momento de transição defensiva.

Resistente fisicamente e com boa aceleração, Leonardo Buta tem capacidade para interpretar diferentes momentos táticos, ajustando a ocupação no campo conforme o bloco da equipa, garantindo amplitude e profundidade ao corredor esquerdo de forma oportuna. Reúne características que o tornam capaz de responder às exigências do futebol espanhol e de continuar o seu processo de crescimento em contextos de maior competitividade.

31,2  
PASSES  
POR JOGO  
(78% EFICÁCIA)

16,4  
DUELOS  
POR JOGO  
(49% GANHOS)

8  
RECUPERAÇÕES  
DE BOLA  
POR JOGO

## → Highlights



PROELEVELN

MORE THAN AN AGENT



PROELEVELN — SCOUTING



# PEDRO SANTOS

## MÉDIO-CENTRO

➤ **CLUBE**  
**FC AROUCA**  
LIGA PORTUGAL

➤ **DATA DE NASCIMENTO**  
12 OUTUBRO 2000

➤ **NACIONALIDADE**  
PORTUGUESA

**Pedro Santos** tem vindo a cimentar o seu nome como um dos médios mais consistentes e seguros do FC Arouca. Em 11 jogos, totalizando 715 minutos disputados esta época, demonstra maturidade tática, qualidade na circulação e uma impressionante eficácia técnica, que o colocam como peça de relevo na engrenagem da equipa.

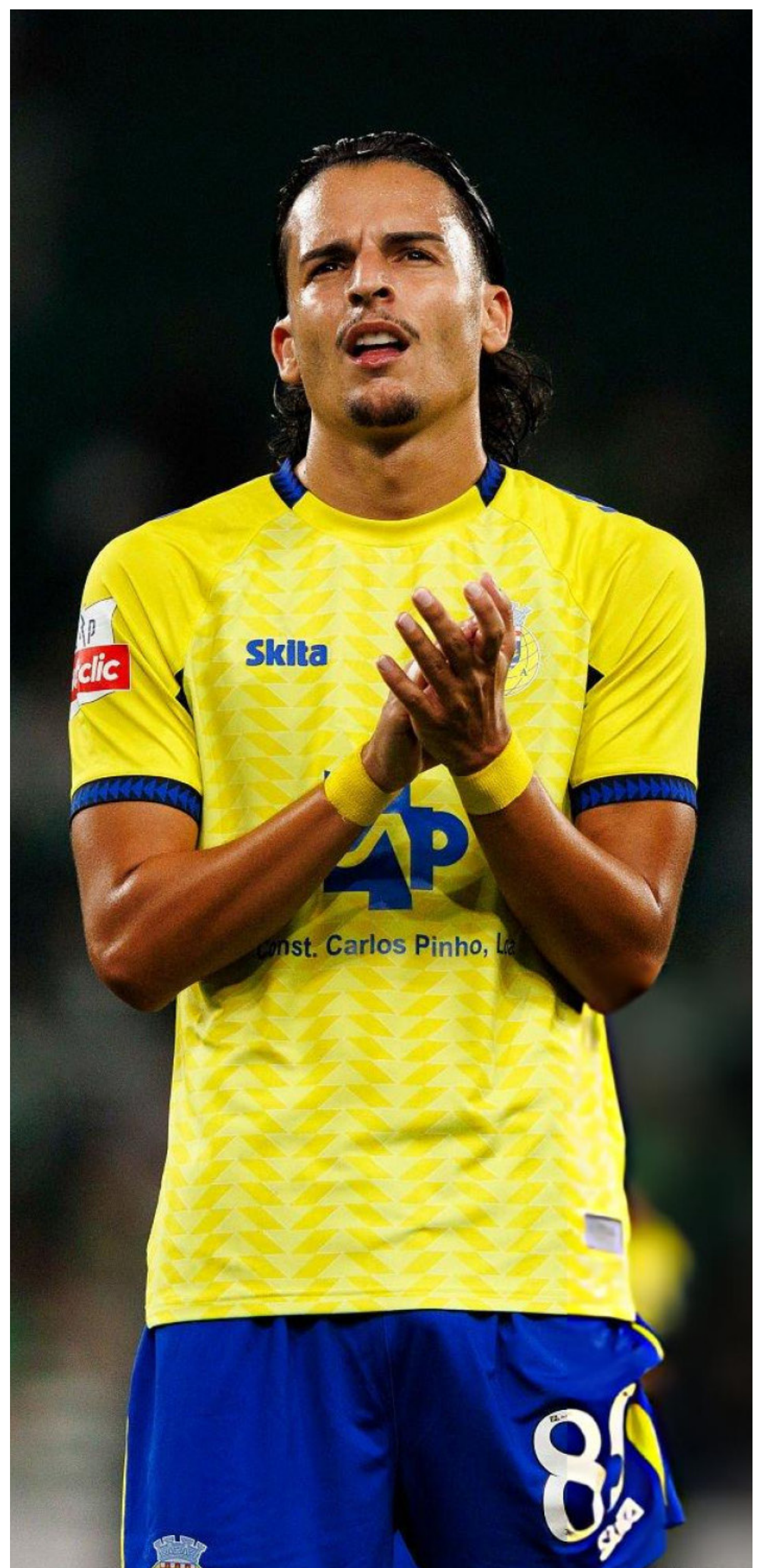
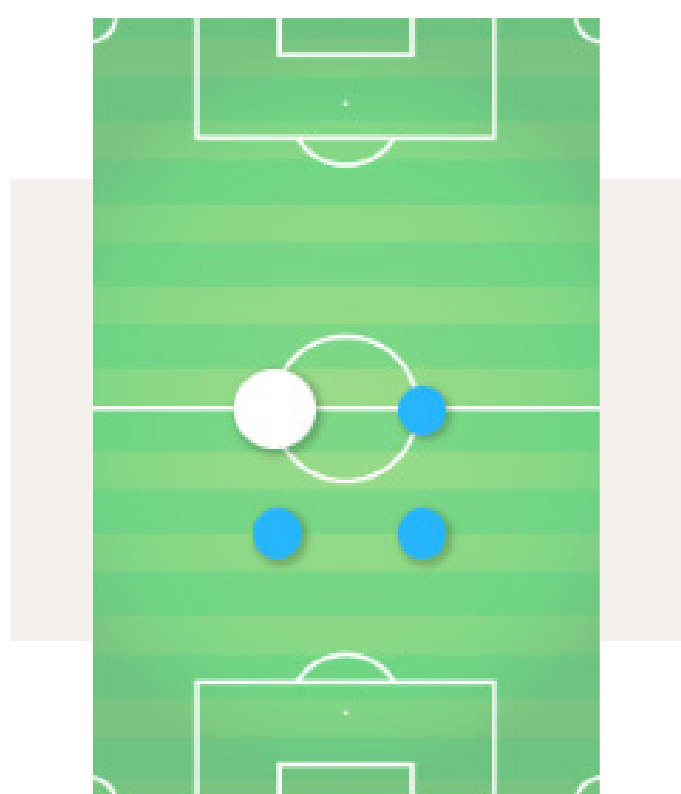

Apresentando uma média de 62 passes por jogo e uma taxa de sucesso de 91%, o português é um médio-ofensivo criterioso, que garante uma posse de bola estável, muita segurança na construção e presença nas áreas adversárias.

No plano defensivo, soma 11,6 duelos por jogo (53% ganhos), 1,6 duelos aéreos, 2,8 interceções e 9 recuperações, comprovando a sua entrega e equilíbrio nas ações defensivas. Apesar de ainda não ter contribuído com golos ou assistências, o seu impacto no controlo do jogo da formação de FC Arouca é inquestionável.

Pedro Santos é um médio que consegue aliar de forma notável qualidade técnica à inteligência posicional. É um jogador de enorme fiabilidade, capaz de gerir ritmos e dar fluidez à posse, sendo particularmente valioso em equipas com propostas de jogo dominadoras.

62  
**PASSES**  
 POR JOGO  
 (91% EFICÁCIA)

11,6  
**DUELOS**  
 POR JOGO

9  
**RECUPERAÇÕES**  
**DE BOLA**  
 POR JOGO

→ *Highlights*







# FERNANDES

## DIOGO

### GUARDA-REDES

➤ CLUBE  
**FC PORTO B**  
LIGA PORTUGAL 2

➤ DATA DE NASCIMENTO  
**17 FEVEREIRO 2005**

➤ NACIONALIDADE  
**PORTUGUESA**

Aos 20 anos, **Diogo Fernandes**, guarda-redes do FC Porto B, soma 9 jogos disputados (810 minutos) e tem evidenciado uma notável evolução em consistência e serenidade, características fundamentais num contexto de assinalável exigência como a Liga Portugal 2.

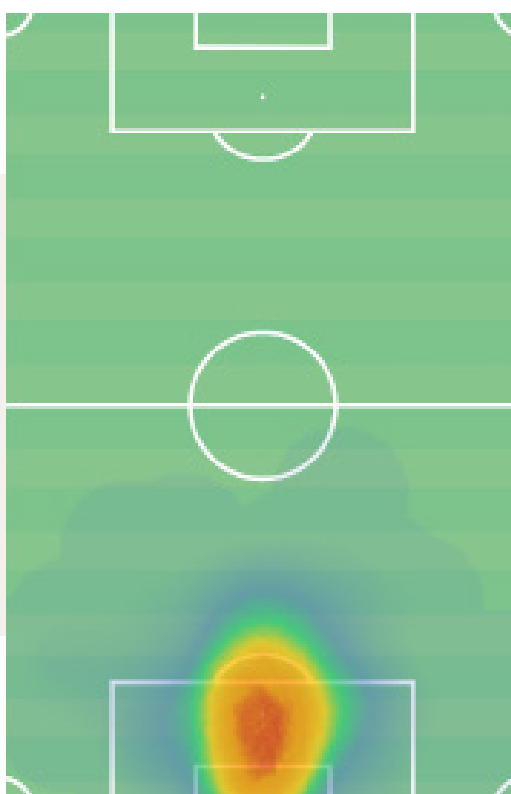

Destaca-se pela segurança entre os postes e pela leitura de jogo, revelando bons reflexos e capacidade para responder em situações de perigo iminente e de finalização, apresentando um rendimento estável que transmite confiança à linha defensiva.

Diogo Fernandes procura participar na primeira fase de construção e demonstra tranquilidade sob pressão. Aliado a isso, o internacional sub-20 português (90 minutos) evidencia uma boa noção de espaço, saindo com convicção para interceptar cruzamentos ou controlar a profundidade.

Seguro, competitivo e com margem de progressão evidente, o jovem possui atributos para se afirmar num contexto sénior de maior responsabilidade, combinando calma, agilidade e leitura, traços que o tornam um guarda-redes já bastante completo.



## → Highlights





نادي الحزم السعودي  
ALHAZEM SAUDI CLUB



1957



# LOREINTZ ROSIER

## MÉDIO-DEFENSIVO

➤ **CLUBE**  
**AL-HAZEM SC**  
SAUDI PRO LEAGUE

➤ **DATA DE NASCIMENTO**  
**14 AGOSTO 1998**

➤ **NACIONALIDADE**  
**FRANCESA/  
PORTUGUESA**

Em 15 jogos e 1350 minutos pelo Al-Hazem SC, **Loreintz Rosier** tem sido uma peça fundamental na estrutura tática da equipa saudita, pela capacidade de recuperação, critério em posse e leitura de jogo.

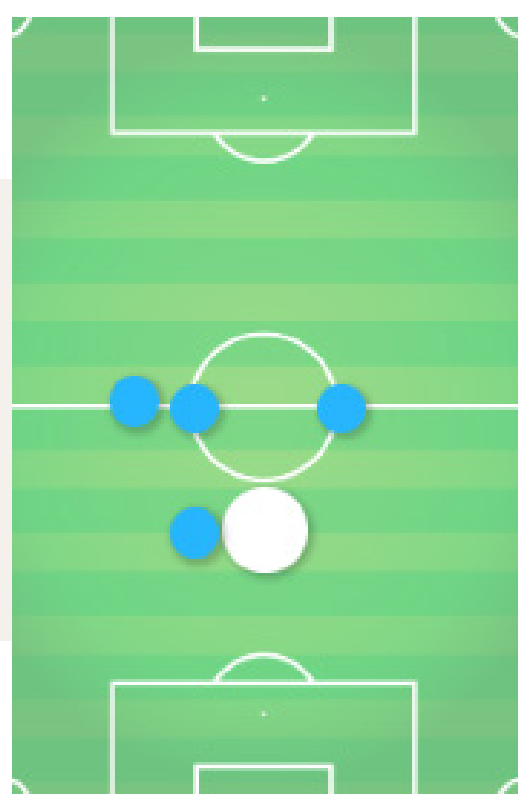

Com uma média de 46 passes por jogo e 88% de eficácia, o médio-defensivo demonstra tranquilidade sob pressão e qualidade na circulação. Ainda que não se envolva frequentemente em ações de risco, assegura uma posse de bola estável e um ritmo controlado, funcionando como pivô na primeira fase de construção.

No momento defensivo, apresenta números de excelência: 10,2 duelos por jogo (63% ganhos), 2 duelos aéreos (62% ganhos), 5,5 interceções e 10 recuperações por partida. É, por isso, um médio de grande disciplina posicional, com capacidade para proteger a linha defensiva e anular linhas de passe em terrenos interiores.

Equilibrado, intenso e altamente concentrado, Rosier evidencia um entendimento tático que o torna um médio de rendimento seguro e imprescindível para equipas que privilegiam o rigor, a ocupação racional de espaços e a estabilidade coletiva.

46  
PASSES  
POR JOGO  
(88 % EFICÁCIA)

10,2  
DUELOS  
POR JOGO  
(63 % GANHOS)

10  
RECUPERAÇÕES  
DE BOLA  
POR JOGO

→ *Highlights*







**PROELEVEN**  
MORE THAN AN AGENCY

MORE

THAN

AN

AGENCY

# ***PROELEVEL***

MORE THAN AN AGENCY

---

INFO@PROELEVEL.PT  
SCOUTING@PROELEVEL.PT

---

+351 218 879 663  
+351 939 597 194